

這份刊物的 PDF 版本的文字是從印刷版掃描而成，再利用光學字符識別軟件轉換成電子格式。由於原印刷版本已印製並保存多年，光學字符識別技術未必能準確地識別某些文字或數字。因此，搜索或複製此 PDF 檔案內的文字時應加以注意。

The text of this PDF publication was scanned from its printed version and then converted to electronic text using Optical Character Recognition (OCR) software. Because of the age and condition of the original printed copy, the OCR may not recognise certain characters or figures accurately. Caution should therefore be taken when searching or copying text from this PDF publication.

1996 Population By-census 一九九六年中期人口統計

Tables for District Board Districts and Constituency Areas :
Quarters, Households and Population
by Type of Quarters

有關各區議會分區及選區的統計表：
按屋宇單位類型劃分的屋宇單位、住戶及人口數目



Census and Statistics Department
Hong Kong
香港政府統計處

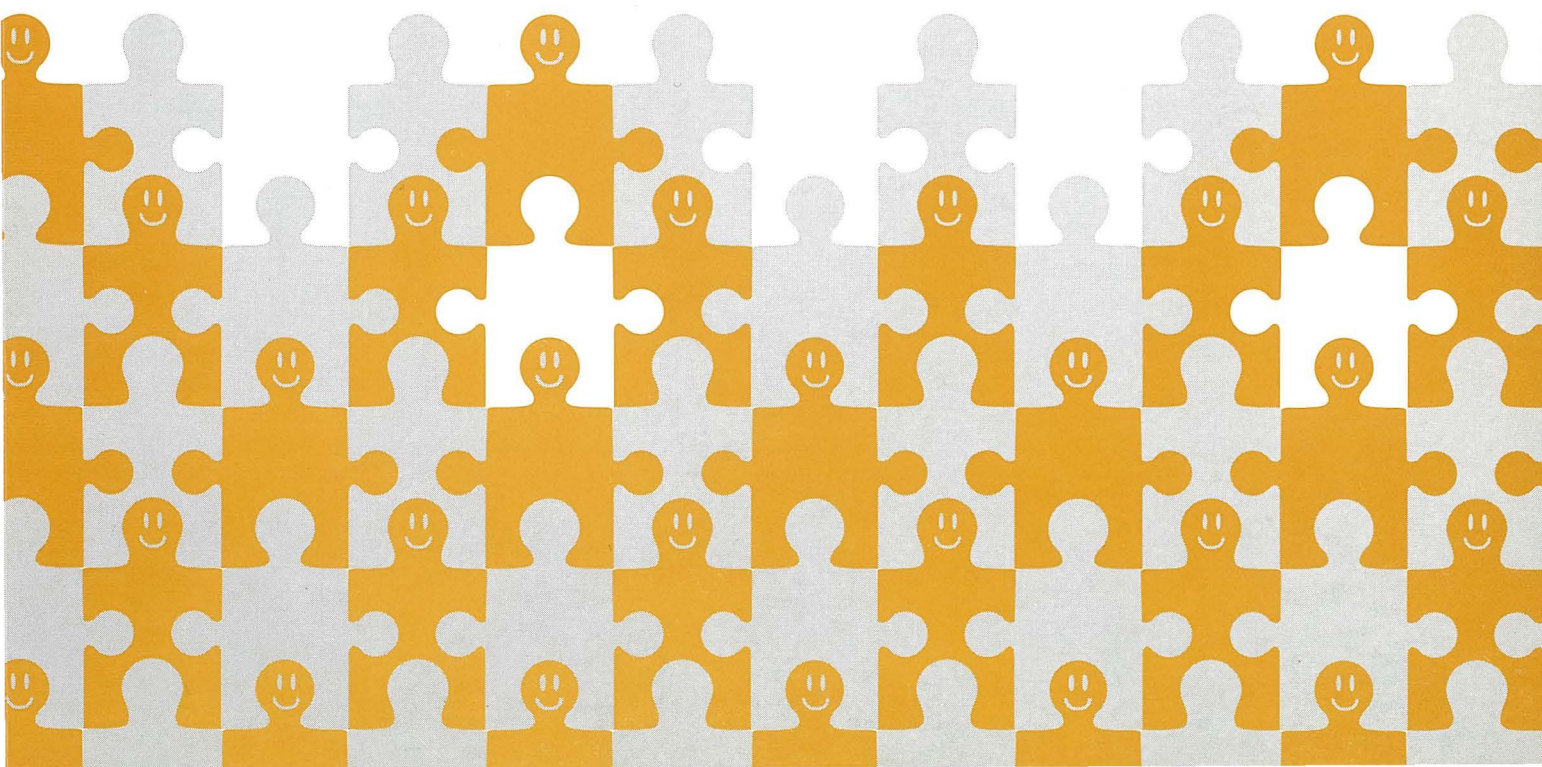

1996 Population By-census 一九九六年中期人口統計

**Tables for District Board Districts and Constituency Areas:
Quarters, Households and Population
by Type of Quarters**

**有關各區議會分區及選區的統計表：
按屋宇單位類型劃分的屋宇單位、住戶及人口數目**

**Census and Statistics Department
Hong Kong
香港政府統計處**

Enquiries about this publication can be directed to:

1996 Population By-census Office

Census and Statistics Department, Hong Kong.

Address : 6/F, Fortress Tower, 250 King's Road, North Point, Hong Kong.

Tel. No.: 2887 5139 Fax. No.: 2512 2656

有關本刊物的查詢，請聯絡：

香港政府統計處一九九六年中期人口統計辦事處

地址：香港北角英皇道二百五十號北角城中心六樓

電話：2887 5139 圖文傳真：2512 2656

Contents

目錄

		Page 頁數
Foreword	序言	xv
Explanatory Notes	註釋	xvii
Quarters, Households and Population by Type of Quarters	按屋宇單位類型劃分的 屋宇單位、住戶及人口數目	
District Board District Tables	區議會分區表	
Hong Kong Island	香港島	
Central & Western District	中西區	4
Wan Chai District	灣仔區	4
Eastern District	東區	5
Southern District	南區	5
Total	總計	5
Kowloon	九龍	
Yau Tsim Mong District	油尖旺區	6
Sham Shui Po District	深水埗區	6
Kowloon City District	九龍城區	7
Wong Tai Sin District	黃大仙區	7
Kwun Tong District	觀塘區	7
Total	總計	7
New Territories	新界	
Kwai Tsing District	葵青區	8
Tsuen Wan District	荃灣區	8
Tuen Mun District	屯門區	8
Yuen Long District	元朗區	9
North District	北區	9
Tai Po District	大埔區	9
Sha Tin District	沙田區	9
Sai Kung District	西貢區	9
Islands District	離島區	9
Total	總計	9
All Land Areas	陸上全區	9

Constituency Area Tables		Code of Constituency 選區代號	Page 頁數
Central & Western District	中西區		
Chung Wan	中環	A1	12
Mid Levels East	半山東	A2	12
Castle Road	衛城	A3	13
Peak	山頂	A4	13
University	大學	A5	13
Kennedy Town & Mount Davis	堅摩	A6	13
Kwun Lung	觀龍	A7	13
Sai Wan	西環	A8	13
Belcher	寶翠	A9	14
Shek Tong Tsui	石塘咀	A10	14
Sai Ying Pun	西營盤	A11	15
Sheung Wan	上環	A12	15
Tung Wah	東華	A13	15
Water Street	水街	A14	15
Total	總計		15
Wan Chai District	灣仔區		
Hennessy	軒尼詩	B1	16
Oi Kwan	愛群	B2	16
Canal Road	鵝頸	B3	16
Causeway Bay	銅鑼灣	B4	17
Tai Hang	大坑	B5	17
Jardine's Lookout	渣甸山	B6	17
Happy Valley	跑馬地	B7	17
Stubbs Road	司徒拔道	B8	17
Southorn	修頓	B9	17
Tai Fat Hau	大佛口	B10	17
Total	總計		17
Eastern District	東區		
Tai Koo Shing West	太古城西	C1	18
Tai Koo Shing East	太古城東	C2	18
Lei King Wan	鯉景灣	C3	18
Shau Kei Wan	筲箕灣	C4	19
A Kung Ngam	阿公岩	C5	19
Heng Fa Chuen	杏花邨	C6	19
Tsui Wan	翠灣	C7	19
Siu Sai Wan	小西灣	C8	19
Fullview	富景	C9	19
Wan Tsui	環翠	C10	19
Fei Tsui	翡翠	C11	19

Constituency Area Tables

區議會選區表

Eastern District (Cont'd.)

東區 (續)

Mount Parker	柏架山	C12	19
Braemar Hill	寶馬山	C13	20
Tin Hau	天后	C14	20
Fortress Hill	炮台山	C15	20
Victoria Park	維園	C16	21
City Garden	城市花園	C17	21
Provident	和富	C18	21
Fort Street	堡壘	C19	21
North Point Estate	北角邨	C20	21
Kam Ping	錦屏	C21	21
Tanner	丹拿	C22	21
Healthy Village	健康村	C23	21
Quarry Bay	鯪魚涌	C24	21
Nam Fung	南豐	C25	22
Kornhill	康怡	C26	22
Kornhill Garden	康山	C27	22
Sai Wan Ho	西灣河	C28	23
Yiu Tung	耀東	C29	23
Hing Man	興民	C30	23
Lok Hong	樂康	C31	23
Tsui Tak	翠德	C32	23
Yue Wan	漁灣	C33	23
Hiu Tsui	曉翠	C34	23
Total	總計		23

Southern District

南區

Heung Yue	香漁	D1	24
Ap Lei Chau Estate	鴨脷洲邨	D2	24
Ap Lei Chau North	鴨脷洲北	D3	25
Lei Tung I	利東一	D4	25
Lei Tung II	利東二	D5	25
South Horizons	海怡	D6	25
Wah Kwai	華貴	D7	25
Wah Fu I	華富一	D8	25
Wah Fu II	華富二	D9	25
Pokfulam	薄扶林	D10	26
Chi Fu	置富	D11	26
Heung Tin	香田	D12	27
Shek Pai Wan	石排灣	D13	27
Wong Chuk Hang	黃竹坑	D14	27
Bays Area	海灣	D15	27
Stanley & Shek O	赤柱及石澳	D16	27
Total	總計		27

Constituency Area Tables

區議會選區表

Yau Tsim Mong District

油尖旺區

Tsim Sha Tsui West	尖沙咀西	E1	28
Ferry Point	渡船角	E2	28
Jordan	佐敦	E3	29
Yau Ma Tei	油麻地	E4	29
Mong Kok West	旺角西	E5	29
Mong Kok Central	旺角中	E6	29
Cherry	櫻桃	E7	29
Tai Kok Tsui	大角咀	E8	29
Sycamore	詩歌舞	E9	30
Tai Nan	大南	E10	30
Mong Kok North	旺角北	E11	31
Mong Kok East	旺角東	E12	31
Mong Kok South	旺角南	E13	31
King's Park	京士柏	E14	31
Tsim Sha Tsui East	尖沙咀東	E15	31
Total	總計		31

Sham Shui Po District

深水埗區

Po Lai	寶麗	F1	32
Cheung Sha Wan	長沙灣	F2	32
Nam Cheong North	南昌北	F3	32
Nam Cheong East	南昌東	F4	33
Nam Cheong South	南昌南	F5	33
Nam Cheong Central	南昌中	F6	33
Nam Cheong West	南昌西	F7	33
Lai Kok	麗閣	F8	33
Un Chau	元州	F9	33
Lai Chi Kok	荔枝角	F10	33
Mei Foo	美孚	F11	33
Lai Wan	荔灣	F12	34
Ching Lai	清荔	F13	34
Chak On	澤安	F14	34
So Uk	蘇屋	F15	35
Lei Cheng Uk	李鄭屋	F16	35
Pak Tin	白田	F17	35
Tai Hang Tung & Yau Yat Tsuen	大坑東及又一村	F18	35
Nam Shan	南山	F19	35
Shek Kip Mei	石硤尾	F20	35
Total	總計		35

Constituency Area Tables	區議會選區表	Code of Constituency 選區代號	Page 頁數
Kowloon City District (Cont'd.)	九龍城區		
Ma Tau Wai	馬頭圍	G1	36
Ma Hang Chung	馬坑涌	G2	36
Ma Tau Kok	馬頭角	G3	36
Lok Man	樂民	G4	37
Sheung Lok	常樂	G5	37
Ho Man Tin	何文田	G6	37
Kadoorie	嘉道理	G7	37
Prince	太子	G8	37
Kowloon Tong	九龍塘	G9	37
Lung Shing	龍城	G10	37
Kai Tak	啓德	G11	37
Hoi Sham	海心	G12	38
To Kwa Wan	土瓜灣	G13	38
Hok Yuen	鶴園	G14	38
Whampoa East	黃埔東	G15	39
Whampoa West	黃埔西	G16	39
Hung Hom Bay	紅磡灣	G17	39
Hung Hom	紅磡	G18	39
Ka Wai	家維	G19	39
Oi Kuk	愛谷	G20	39
Oi Chun	愛俊	G21	39
Total	總計		39
Wong Tai Sin District	黃大仙區		
Upper Wong Tai Sin	黃大仙上邨	H1	40
Fung Wong	鳳凰	H2	40
Fung Tak	鳳德	H3	40
Diamond Hill	鑽石山	H4	41
Choi Hung	彩虹	H5	41
San Po Kong	新蒲崗	H6	41
Lower Wong Tai Sin (South)	黃大仙下邨(南)	H7	41
Lower Wong Tai Sin (North)	黃大仙下邨(北)	H8	41
Wang Tau Hom	橫頭磡	H9	41
Chuk Yuen South	竹園南	H10	41
Chuk Yuen Central	竹園中	H11	41
Chuk Yuen North	竹園北	H12	41
Tsz Wan South	慈雲南	H13	42
Tsz Wan North	慈雲北	H14	42
King Fu	瓊富	H15	42
Choi Fung	彩鳳	H16	43
Choi Ngan	彩銀	H17	43
Choi Wan	彩灣	H18	43

Constituency Area Tables		Code of Constituency 選區代號	Page 頁數
Wong Tai Sin District (Cont'd.)	區議會選區表 黃大仙區 (續)		
Tung Tau	東頭	H19	43
Tung Mei	東美	H20	43
Lok Tin	樂天	H21	43
Tsui Chuk & Pang Ching	翠竹及鵬程	H22	43
Total	總計		43
Kwun Tong District	觀塘區		
Kwun Tong Central	觀塘中心	J1	44
Kowloon Bay	九龍灣	J2	44
Kai Yip	啓業	J3	44
Lai Ching	麗晶	J4	45
Ping Shek	坪石	J5	45
Jordan Valley	佐敦谷	J6	45
Shun Tin West	順天西	J7	45
Sheung Shun	雙順	J8	45
Lee On	利安	J9	45
Shun Tin East	順天東	J10	45
Sau Mau Ping III	秀茂坪三	J11	45
Sau Mau Ping I	秀茂坪一	J12	45
Sau Mau Ping II	秀茂坪二	J13	46
Hing Tin	興田	J14	46
Tak Tin	德田	J15	46
Lam Tin	藍田	J16	47
Kwong Tak	廣德	J17	47
Hong Pak	康栢	J18	47
Yau Tong Sze Shan	油塘四山	J19	47
Lai Kong	麗港	J20	47
King Tin	景田	J21	47
Tsui Ping	翠屏	J22	47
Tsui Lok	翠樂	J23	47
Yuet Wah	月華	J24	48
Hip Hong	協康	J25	48
Hong Lok	康樂	J26	48
Ting On	定安	J27	49
Upper Ngau Tau Kok	上牛頭角	J28	49
Central Ngau Tau Kok	中牛頭角	J29	49
Lower Ngau Tau Kok	下牛頭角	J30	49
To Tai	淘大	J31	49
Lok Wah North	樂華北	J32	49
Lok Wah South	樂華南	J33	49
Total	總計		49

Constituency Area Tables

區議會選區表

Kwai Tsing District

葵青區

Kwai Hing	葵興	S1	50
Kwai Shing East Estate	葵盛東邨	S2	50
Upper Tai Wo Hau	上大窩口	S3	51
Lower Tai Wo Hau	下大窩口	S4	51
Kwai Chung Estate	葵涌邨	S5	51
Shek Yam	石蔭	S6	51
On Yam	安蔭	S7	51
Tai Pak Tin	大白田	S8	51
Shek Lei	石籬	S9	51
Shek Lei Extension	新石籬	S10	52
Kwai Fong	葵芳	S11	52
Kwai Wah	葵華	S12	53
Lai Wah	麗華	S13	53
Cho Yiu	祖堯	S14	53
Lai King	荔景	S15	53
Kwai Shing West Estate	葵盛西邨	S16	53
Nga On	雅安	S17	53
Hoi Tsui	海翠	S18	53
Cheung Ching	長青	S19	54
Tsing Yi South	青衣南	S20	54
Cheung Hong	長康	S21	55
Shing Hong	盛康	S22	55
Tsing Yi Estate	青衣邨	S23	55
Hang Wai	亨偉	S24	55
Fat Tai	發泰	S25	55
Cheung On	長安	S26	55
Total	總計		55

Tsuen Wan District

荃灣區

Tak Wah	德華	K1	56
Yeung Uk Road	楊屋道	K2	56
Hoi Bun	海濱	K3	57
Clague Garden	祈德尊	K4	57
Fuk Loi	福來	K5	57
Tsuen King	荃景	K6	57
Allway	荃威	K7	57
Lai To	麗濤	K8	57
Lai Hing	麗興	K9	58
Tsuen Wan Rural	荃灣郊區	K10	58
Luk Yeung	綠楊	K11	59
Lei Shue	梨樹	K12	59

Constituency Area Tables

區議會選區表

Tsuen Wan District (Cont'd.)

荃灣區 (續)

Lei Muk	梨木	K13	59
Shek Wai Kok	石圍角	K14	59
Cheung Shan	象山	K15	59
Total	總計		59

Tuen Mun District

屯門區

Tuen Mun Town Centre	屯門市中心	L1	60
Siu Chi	兆置	L2	60
On Ting	安定	L3	61
Yau Oi South	友愛南	L4	61
Yau Oi North	友愛北	L5	61
Tsak Hing	澤興	L6	61
Shan King	山景	L7	61
Tai Hing South	大興南	L8	61
Tai Hing North	大興北	L9	61
Prime View	景峰	L10	62
Handsome	恒順	L11	62
Sam Shing	三聖	L12	63
Tsui Fook	翠福	L13	63
Siu Shan	兆山	L14	63
Siu Hei	兆禧	L15	63
Wu King	湖景	L16	63
Butterfly	蝴蝶	L17	63
Lok Tsui	樂翠	L18	63
Yeung King	楊景	L19	64
San King	新景	L20	64
Tuen Mun Rural	屯門鄉郊	L21	65
Leung King	良景	L22	65
Tin King	田景	L23	65
Kin Sang	建生	L24	65
Siu Hong	兆康	L25	65
Total	總計		65

Yuen Long District

元朗區

Fung Nin	豐年	M1	66
Shui Pin	水邊	M2	66
Nam Ping	南屏	M3	66
Pek Long	北朗	M4	67
Tai Kiu	大橋	M5	67
Fung Cheung	鳳翔	M6	67

Constituency Area Tables

區議會選區表

Yuen Long District (Cont'd.)

元朗區 (續)

Shap Pat Heung North	十八鄉北	M7	67
Shap Pat Heung South	十八鄉南	M8	67
Ping Shan	屏山	M9	67
Tin Yiu	天耀	M10	67
Yiu Yau	耀祐	M11	67
Ha Tsuen	廈村	M12	68
Shui Oi	瑞愛	M13	68
Tin Shui	天瑞	M14	69
Kingswood	嘉湖	M15	69
Fairview Park	錦綉花園	M16	69
San Tin	新田	M17	69
Pat Heung	八鄉	M18	69
Kam Tin	錦田	M19	69
Total	總計		69

North District

北區

Fan Sheung	粉上	N1	70
Luen Wo Hui	聯和墟	N2	70
Cheung Wah	祥華	N3	70
Wah Ming	華明	N4	71
Sheung Shui Rural	上水鄉郊	N5	71
Choi Yuk Tai	彩旭太	N6	71
Choi Yuen	彩園	N7	71
Shek Wu Hui	石湖墟	N8	71
Tin Ping	天平	N9	71
Sha Ta	沙打	N10	71
Queen's Hill	皇后山	N11	71
Total	總計		71

Tai Po District

大埔區

Tai Po Hui	大埔墟	P1	72
Tai Po Central	大埔中	P2	72
Chung Ting	頌汀	P3	73
Tai Yuen	大元	P4	73
Fu Heng	富亨	P5	73
Yee Fu	怡富	P6	73
Fu Ming	富明	P7	73
Kwong Fuk	廣福	P8	73
Wang Fuk	宏福	P9	73
Tai Po Kau	大埔滘	P10	74

Constituency Area Tables		Code of Constituency 選區代號	Page 頁數
Tai Po District (Cont'd.)			
區議會選區表			
大埔區 (續)			
Wan Tau Tong	運頭塘	P11	74
Lam Tsuen Valley	林村谷	P12	75
Po Nga	寶雅	P13	75
Tai Wo	太和	P14	75
Old Market & Serenity	舊墟及太湖	P15	75
Shuen Wan	船灣	P16	75
Sai Kung North	西貢北	P17	75
Total	總計		75
Sha Tin District			
沙田區			
Sha Tin Town Centre	沙田市中心	R1	76
Lek Yuen	瀝源	R2	76
Wo Che Estate	禾輦邨	R3	76
City One	第一城	R4	77
Yue Shing	愉城	R5	77
Wong Uk	王屋	R6	77
Sha Kok	沙角	R7	77
Pok Hong	博康	R8	77
Jat Min	乙明	R9	77
Chun Kam	秦金	R10	77
Sun Chui	新翠	R11	77
Tai Wai	大圍	R12	78
Lower Shing Mun	下城門	R13	78
Fo Tan	火炭	R14	78
Ho Tung Lau	何東樓	R15	79
Ma On Shan	馬鞍山	R16	79
Wu Kai Sha	烏溪沙	R17	79
Saddle Ridge	富寶	R18	79
Kam Ying	錦英	R19	79
Yiu On	耀安	R20	79
Heng On	恒安	R21	79
Tai Shui Hang	大水坑	R22	79
Bik Woo	碧湖	R23	80
Kwong Yuen	廣源	R24	80
Tsang Tai Uk	曾大屋	R25	80
Sun Tin Wai	新田圍	R26	81
Keng Hau	徑口	R27	81
Hin Ka	顯嘉	R28	81
Mei Tin	美田	R29	81
Tin Sum	田心	R30	81
Chui Tin	翠田	R31	81
Total	總計		81

Constituency Area Tables	區議會選區表	Code of Constituency 選區代號	Page 頁數
Sai Kung District			
	西貢區		
Sai Kung Central	西貢中心	Q1	82
Pak Sha Wan	白沙灣	Q2	82
Sai Kung Islands	西貢離島	Q3	82
Hang Hau	坑口	Q4	83
Chung On	頌安	Q5	83
Tsui Lam	翠林	Q6	83
Hong King	康景	Q7	83
Po Lam	寶林	Q8	83
Yan Ying	欣英	Q9	83
King Lam	景林	Q10	83
Tak Fu	德富	Q11	83
Total	總計		83
Islands District			
	離島區		
Lantau	大嶼山	T1	84
Discovery Bay	愉景灣	T2	84
Peng Chau & Hei Ling Chau	坪洲及喜靈洲	T3	85
Lamma & Po Toi	南丫及蒲台	T4	85
Cheung Chau South	長洲南	T5	85
Cheung Chau North	長洲北	T6	85
Total	總計		85
Publications of the 1996 Population By-census Released in November 1996	於一九九六年十一月 出版有關一九九六年 中期人口統計的刊物		87

Foreword

序言

This report presents the final results of the 1996 Population By-census. It contains information on the number of occupied quarters, domestic households and residents by type of quarters in each District Board district and constituency area.

The 1996 Population By-census was conducted during the period from 16 to 24 March 1996. It was a sample enquiry on a broad range of demographic and socio-economic characteristics of the population. About one-seventh of all quarters in Hong Kong were sampled and all households therein were included in the enquiry.

To show the geographical boundaries of each of the District Board districts and constituency areas, a map pack entitled "Boundary Maps Complementary to Tables for District Board Districts and Constituency Areas" is published separately for reference.

Results of the 1996 Population By-census are also available in other publications being released in stages. A list of those which are released in November 1996 is given at the end of this report. Further detailed analyses and interpretation of the By-census results will be published in early 1997.

Frederick W. H. HO
Commissioner for Census and Statistics

November 1996

本報告載列一九九六年中期人口統計的結果，內容包括各區議會分區及選區內按屋宇單位類型劃分有人居住的屋宇單位、家庭住戶及本港居民數目。

一九九六年中期人口統計在一九九六年三月十六至二十四日間進行。中期人口統計乃一抽樣統計調查，用以搜集有關人口的廣泛社會及經濟特徵資料。全港約七分之一的屋宇單位被選中，而單位內所有住戶均為訪問對象。

為說明各區議會分區及選區的區域分界，一套名為「區議會分區及選區統計表的附件——區域分界地圖」的地圖集亦同時出版，以供參考。

除本報告外，尚有其他刊物載列一九九六年中期人口統計的結果，將陸續出版。於一九九六年十一月內出版刊物的名稱，詳列於本報告附錄。至於統計結果的詳細分析和詮釋，將會於一九九七年初發表。

政府統計處處長何永煊

一九九六年十一月

Coverage

In the 1991 Population Census and previous censuses/by-censuses, the *de facto* enumeration approach was adopted. All persons who were present in Hong Kong at the reference moment were enumerated. In addition, Hong Kong residents who were temporarily away from Hong Kong were also enumerated. However, detailed questions on demographic and socio-economic characteristics were only asked of those residents present in Hong Kong at the reference moment and census/by-census data were compiled based on the residents present in Hong Kong. As residents who were temporarily away from Hong Kong constituted only a small proportion of the resident population (1.8% in the 1986 Population By-census and 2.7% in the 1991 Population Census), findings pertaining to the residents present in Hong Kong could still be regarded as reflecting the characteristics of the resident population as a whole.

In view that there were more residents temporarily away from Hong Kong or usually working in Mainland China/Macau in recent years, the *de jure* enumeration approach was adopted in the 1996 Population By-census. Members of the household who usually lived in Hong Kong in the six-month period either before or after the reference moment, and those who usually worked in Mainland China/Macau, were all enumerated and asked of their detailed demographic and socio-economic characteristics.

The two enumeration approaches also differ in where a person is enumerated. Under the *de facto* enumeration approach, a person is enumerated in the household and quarters where he is found at the reference moment. If a person happens to be at a friend's or relative's home at the reference moment, he would be enumerated there and treated as a member of that household. On the other hand, any members of that household who are temporarily away from Hong Kong or are not staying in their own household but in other places of accommodation in Hong Kong at the reference moment are excluded. Hence household characteristics on size, composition and income

統計範圍

一九九一年人口普查及在此之前的人口普查和中期人口統計，均採用「時點人口」點算方法。所有在點算時刻逗留在香港的人士均點算在內。此外，在點算時刻不在香港的居民亦有統計。不過，有關人口及社會經濟特徵的詳細問題，只會向那些在點算時刻在港的居民（下作「在港居民人口」）提問，而人口普查／中期人口統計的數據以「在港居民人口」作為編製基礎。由於點算時刻不在香港的居民只佔「本港居民人口」很小的比例（在一九八六年中期人口統計是 1.8%，而在一九九一年人口普查是 2.7%），所以有關「在港居民人口」的統計數據，足以反映整體「本港居民人口」的特徵。

鑑於近年來較多居民短暫離開香港，或到中國大陸／澳門工作，一九九六年中期人口統計改用「常住人口」方法進行點算工作。在點算時刻之前或之後的六個月通常在香港居住的住戶成員，或者通常在中國大陸／澳門工作的住戶成員，均會點算在內，並問及有關人口及社會經濟特徵等詳細問題。

至於在何處點算某人，這兩種點算方法亦有不同。根據「時點人口」點算方法，某人的詳細資料是根據於點算時刻其所在的屋宇單位和住戶處記錄。因此若某人在點算時刻剛巧在親友家中，他便會在該處被點算並視作該戶的成員之一。另一方面，該住戶暫時離港或不在家而在香港其他住宿地方的成員，則反而不會被包括在內。因此，採用這點算方法記錄得的住戶資料（例如住戶成員數目、結構、收入）及人口分布，可能與通常情況不同。按「常住人口」點算方法，則所有住戶成員，包括暫時離港和不在家而在香港其他住宿地方的成員，他們的詳細資料皆會根據其通常居住的屋宇單位處記錄。在一九九一年人口普查及一九九六年中

and the geographical distribution of the population may be different from the usual situation. Under the *de jure* enumeration approach, all members of the household (including those who are temporarily away from Hong Kong or are not staying in their own household but in other places of accommodation in Hong Kong) are enumerated in the quarters where they usually reside. The proportion of residents not staying in their own household but in other places of accommodation in Hong Kong at the reference moment was 1.7% in both the 1991 Population Census and the 1996 Population By-census.

All statistics from the 1996 Population By-census presented in this report refer to the resident population.

Definition of terms

Constituency Area — Constituency Areas are as declared in the Declaration of Constituencies (Districts) Order 1994 (L.N. 93 of 1994) and Declaration of Constituencies (Districts) (Amendment) Order 1994 (L.N. 329 of 1994) for District Board election held on 18 September 1994. Codes of Constituency are also declared in the former Order. There are 346 constituency areas: 74 on Hong Kong Island; 111 in Kowloon and 161 in the New Territories. For the purpose of the 1996 Population By-census, population by constituency area refer to persons living on land only, i.e. persons enumerated on marine vessels are excluded.

District Board District — District Board Districts are as declared in the Declaration of Districts Order 1994 (L.N. 94 of 1994) and Declaration of Districts (Amendment) Order 1994 (L.N. 330 of 1994) for District Board election held on 18 September 1994. There are 18 districts: 4 on Hong Kong Island; 5 in Kowloon and 9 in the New Territories. For the purpose of the 1996 Population By-census, population by District Board district refer to persons living on land only, i.e. persons enumerated on marine vessels are excluded.

期人口統計點算時刻不在家而在香港其他住宿地方的人士，均佔全港居民的 1.7%。

本報告列出的一九九六年中期人口統計數字，皆是指本港居民人口數目。

詞彙釋義

區議會選區 — 區議會選區是按 1994 年選區(分區)公布令(1994 年第 93 號法律公告)及 1994 年選區(分區)公布(修訂)令(1994 年第 329 號法律公告)在憲報公布的地域分區。選區代號亦載列於 1994 年選區(分區)公布令內。以上選區公布令是為一九九四年九月十八日的區議會選舉而頒布的。全港共有 346 個區議會選區：港島 74 個，九龍 111 個及新界 161 個。一九九六年中期人口統計中，按各區議會選區分布的人口數字僅指陸上居民，並不包括水上居民。

區議會分區 — 區議會分區是按 1994 年分區公布令(1994 年第 94 號法律公告)及 1994 年分區公布(修訂)令(1994 年第 330 號法律公告)在憲報公布的地域分區。以上分區公布令是為一九九四年九月十八日的區議會選舉而頒布的。全港共有 18 個區議會分區：港島 4 個，九龍 5 個及新界 9 個。一九九六年中期人口統計中，按各區議會分區分布的人口數字僅指陸上居民，並不包括水上居民。

Domestic Household — A domestic household consists of a group of persons who live together and make common provision for essentials for living. These persons need not be related. If a person makes provision for essentials for living without sharing with other persons, he is also regarded as a household. In this case the household is a one-person household.

Occupied Quarters — Quarters refers to such unit of accommodation as flats, houses and structures which could be used for the purpose of accommodation. Please see the definition of *Type of Quarters* for details. Occupied quarters refer to those quarters which were occupied at the By-census reference date.

Resident Population — Residents who usually lived in Hong Kong, including those who were temporarily away from Hong Kong at the reference moment of the By-census.

Type of Quarters — Quarters are classified according to the type of building in which they are located. The buildings are classified by the type of construction materials; the purpose for which they are built; and the sector responsible for their construction/management.

Permanent housing

Housing Authority rental flats (Group A) — These include flats in housing estates previously known as Government Low Cost Housing and those built by the Hong Kong Housing Authority. Flats in Mark I and Mark II blocks of Group B rental blocks after conversion are also grouped under this category.

Housing Authority rental flats (Group B) — These are flats in housing estates previously known as Resettlement Estates but have been put under the management of the Housing Authority since 1973. They can be further divided into flats in Mark I to Mark VI blocks.

家庭住戶 — 一群住在一起及分享生活所需的人士，他們之間不一定有親戚關係。自己單獨安排生活所需的個別人士亦當為一戶，即「單人住戶」。

有人居住屋宇單位 — 屋宇單位指可供住用的單位、房屋及建築物。請參看「*屋宇單位類型*」釋義。有人居住屋宇單位指在中期人口統計日有人居住的屋宇單位。

本港居民人口 — 通常居住在香港的居民，在中期人口統計點算時刻暫時離港的居民亦包括在內。

屋宇單位類型 — 屋宇單位按照所屬建築物的類型分類。這些建築物以建築材料種類、用途及負責建築/管理的機構分類。

永久性房屋

房屋委員會甲類租住單位 — 包括以前稱為政府廉租屋及由香港房屋委員會建造的公營房屋單位。改建的乙類第一型及第二型租住大廈的單位亦歸納此類別。

房屋委員會乙類租住單位 — 這些是以前稱為徙置屋邨的屋宇單位，但自一九七三年起改由香港房屋委員會管理。這些單位所屬的大廈可再劃分為第一型至第六型大廈。

Housing Society rental flats — These are rental flats built and managed by the Hong Kong Housing Society.

Housing Authority subsidized sale flats — These are flats built under the Home Ownership Scheme, the Private Sector Participation Scheme or the Middle Income Housing Scheme of the Housing Authority.

Housing Society subsidized sale flats — These are flats built under the Flat for Sale Scheme and Sandwich Class Housing Scheme of the Hong Kong Housing Society.

Private residential flats — These include flats and apartments in multi-storey blocks or houses built mainly for residential purpose. Flats built under the Urban Improvement Scheme of the Housing Society and flats built by the Hong Kong Settlers' Corporation are also put under this category.

Villas/Bungalows/Modern village houses — These are individual houses of one-storey or multi-storeys built with full facilities including bathroom, flush toilet and internal piped water supply.

Simple stone structures/Traditional village houses — Simple stone structures are houses built of stones and/or other permanent materials usually of one storey high. Traditional village houses are also grouped under this category.

Staff quarters — Staff quarters purposely built by the government, hospitals, universities, schools and private companies.

Non-domestic quarters — These include accommodations (such as rooms and beds) in psychiatric hospitals, convalescent hospitals, infirmaries, penal institutions, elderly homes, boys' and girls' homes, religious houses and barracks, hotels, hostels, dormitories (such as those for university students), and other non-residential buildings (such as commercial buildings and industrial buildings).

房屋協會租住單位 — 這些租住單位由香港房屋協會建造及管理。

房屋委員會補助出售單位 — 包括按香港房屋委員會的居者有其屋計劃、私人機構參與計劃及中等入息家庭房屋計劃建造的屋宇單位。

房屋協會補助出售單位 — 包括按香港房屋協會的住宅發售計劃及夾心階層住屋計劃建造的屋宇單位。

私人住宅單位 — 包括主要作住宅用途的多層樓宇或房屋的單位。按香港房屋協會市區改善計劃建造的單位及由香港平民屋宇公司建造的大廈的單位亦包括在內。

別墅／平房／新型村屋 — 這些是一層或多層的獨立房屋，屋內有浴室、沖廁和食水供應等完善設備。

簡單磚石蓋搭建築物／傳統村屋 — 簡單磚石蓋搭建築物是用磚石及／或其他堅固材料建造，通常是一層高。傳統村屋亦屬此類別。

員工宿舍 — 包括政府、醫院、大學、學校及私人公司為員工建造的宿舍。

非住宅用屋宇單位 — 包括在精神病院、善終醫院、療養院、懲教機構、老人院、男女童院、宗教場所、軍營、酒店、旅舍、宿舍(例如大學學生宿舍)、及其他非住宅建築物(例如商業大廈及工廠大廈)內的住宿地方(例如房間或床位)。

Temporary housing

Public temporary quarters — These include temporary quarters in the Hong Kong Housing Authority cottage areas and temporary housing areas.

Private temporary structures — These include private temporary structures such as roof-top structures, contractor's matsheds, nissen huts, derelict boats, huts and places not intended for residential purpose (such as landings, staircases, corridors, etc.).

臨時房屋

公營臨時屋宇單位 — 包括香港房屋委員會轄下的平房區及臨時房屋區的單位。

私人臨時建築物 — 包括私人臨時房屋如天台建築物、建築地盤的棚屋、半圓形活動營房、荒廢船艇、木屋及非作住宅用途的地方(例如梯台、樓梯、走廊等)。

Discrepancies in population figures

It may be noted that the population totals for Kowloon and the New Territories aggregated based on District Board/Constituency Area (DB/CA) as contained in this report differ slightly from the corresponding figures aggregated based on Tertiary Planning Unit (TPU) in the publication "*Tables for Tertiary Planning Units: Quarters, Household and Population by Type of Quarters*". It is because the DB/CA geographic demarcation is not fully compatible with the TPU demarcation. In particular, there is not a common boundary between Kowloon and the New Territories for the two geographic demarcation systems. The discrepancy is mainly due to the existence of a small population residing on newly reclaimed lands which fall between the DB/CA and the TPU boundaries separating Kowloon and the New Territories.

Nil figures

Nil figures are indicated by '-' throughout this report. However, it should be noted that since all estimates in this report are subject to sampling error, a nil figure may mean a figure of a small magnitude but not zero.

人口數目的差異

讀者或會注意到以本報告中的區議會分區及選區數字匯總得出的九龍及新界人口數目，與另一本名為「有關各規劃統計小區的統計表：按屋宇單位類型劃分的屋宇單位、住戶及人口數目」的報告中以規劃統計小區匯總得出的數目有少許差別。這是由於區議會分區／選區地域分界與規劃統計小區地域分界並不完全相容。尤其在這兩個地域分界系統中，九龍及新界並沒有一條共同的分界。這數目上的差異主要是由於有少數人口居住在分隔九龍及新界而分屬不同區議會分區／選區及規劃統計小區的新填海區上。

零的數字

本報告內以「-」代表零的數字。但由於本報告的估值有抽樣誤差，零的數字可能是一個小數值的數字，而並非是零。

**QUARTERS, HOUSEHOLDS
AND POPULATION
BY TYPE OF QUARTERS**

按屋宇單位類型劃分的
屋宇單位、住戶及人口數目

District Board District Tables

區議會分區表

Hong Kong Island

香港島

Type of quarters	屋宇單位類型	Central & Western District 中西區	Wan Chai District 灣仔區
No. of occupied quarters	有人居住的屋宇單位數目		
Permanent housing	永久性房屋		
Housing Authority rental flats (Group A)	房屋委員會甲類租住單位	609	-
Housing Authority rental flats (Group B)	房屋委員會乙類租住單位	-	-
Housing Society rental flats	房屋協會租住單位	1 953	-
Housing Authority subsidized sale flats	房屋委員會補助出售單位	-	-
Housing Society subsidized sale flats	房屋協會補助出售單位	-	-
Private residential flats	私人住宅單位	75 557	51 313
Villas/Bungalows/Modern village houses	別墅/平房/新型村屋	399	420
Simple stone structures/Traditional village houses	簡單磚石蓋搭建築物/傳統村屋	21	21
Staff quarters	員工宿舍	2 408	1 253
Non-domestic quarters	非住宅用屋宇單位	1 765	615
Temporary housing	臨時房屋		
Public temporary quarters	公營臨時屋宇單位	168	161
Private temporary structures	私人臨時建築物	276	179
Total	總計	83 156	53 962
No. of domestic households	家庭住戶數目		
Permanent housing	永久性房屋		
Housing Authority rental flats (Group A)	房屋委員會甲類租住單位	609	-
Housing Authority rental flats (Group B)	房屋委員會乙類租住單位	-	-
Housing Society rental flats	房屋協會租住單位	1 960	-
Housing Authority subsidized sale flats	房屋委員會補助出售單位	-	-
Housing Society subsidized sale flats	房屋協會補助出售單位	-	-
Private residential flats	私人住宅單位	79 729	56 090
Villas/Bungalows/Modern village houses	別墅/平房/新型村屋	406	420
Simple stone structures/Traditional village houses	簡單磚石蓋搭建築物/傳統村屋	56	21
Staff quarters	員工宿舍	2 422	1 267
Non-domestic quarters	非住宅用屋宇單位	1 370	559
Temporary housing	臨時房屋		
Public temporary quarters	公營臨時屋宇單位	168	161
Private temporary structures	私人臨時建築物	296	179
Total	總計	87 016	58 697
No. of residents	本港居民數目		
Permanent housing	永久性房屋		
Housing Authority rental flats (Group A)	房屋委員會甲類租住單位	2 079	-
Housing Authority rental flats (Group B)	房屋委員會乙類租住單位	-	-
Housing Society rental flats	房屋協會租住單位	6 559	-
Housing Authority subsidized sale flats	房屋委員會補助出售單位	-	-
Housing Society subsidized sale flats	房屋協會補助出售單位	-	-
Private residential flats	私人住宅單位	235 848	162 185
Villas/Bungalows/Modern village houses	別墅/平房/新型村屋	1 925	2 114
Simple stone structures/Traditional village houses	簡單磚石蓋搭建築物/傳統村屋	126	91
Staff quarters	員工宿舍	7 532	4 011
Non-domestic quarters	非住宅用屋宇單位	4 120	2 473
Temporary housing	臨時房屋		
Public temporary quarters	公營臨時屋宇單位	469	546
Private temporary structures	私人臨時建築物	566	236
Total	總計	259 224	171 656

一九九六年中期人口統計 - 有關各區議會分區及選區的統計表：
按屋宇單位類型劃分的屋宇單位、住戶及人口數目

Eastern District 東區	Southern District 南區	Total 總計
27 686	29 584	57 879
2 962	4 124	7 086
7 468	1 176	10 597
18 569	5 612	24 181
399	-	399
110 975	31 515	269 360
-	2 171	2 990
46	960	1 048
1 664	1 632	6 957
675	1 542	4 597
637	-	966
527	801	1 783
171 608	79 117	387 843
27 987	29 779	58 375
2 990	4 131	7 121
7 468	1 176	10 604
18 583	5 626	24 209
399	-	399
116 708	32 103	284 630
-	2 178	3 004
47	1 048	1 172
1 663	1 457	6 809
672	1 421	4 022
651	-	980
575	820	1 870
177 743	79 739	403 195
105 824	116 097	224 000
6 581	11 287	17 868
25 526	4 011	36 096
65 545	19 783	85 328
1 421	-	1 421
378 562	107 635	884 230
-	9 313	13 352
150	3 574	3 941
4 982	5 225	21 750
2 622	8 250	17 465
1 561	-	2 576
1 313	2 495	4 610
594 087	287 670	1 312 637

Kowloon

九龍

Type of quarters	屋宇單位類型	Yau Tsim Mong District 油尖旺區	Sham Shui Po District 深水埗區
No. of occupied quarters	有人居住的屋宇單位數目		
Permanent housing	永久性房屋		
Housing Authority rental flats (Group A)	房屋委員會甲類租住單位	-	38 946
Housing Authority rental flats (Group B)	房屋委員會乙類租住單位	-	980
Housing Society rental flats	房屋協會租住單位	664	-
Housing Authority subsidized sale flats	房屋委員會補助出售單位	-	3 003
Housing Society subsidized sale flats	房屋協會補助出售單位	-	707
Private residential flats	私人住宅單位	72 952	55 693
Villas/Bungalows/Modern village houses	別墅/平房/新型村屋	-	288
Simple stone structures/Traditional village houses	簡單磚石蓋搭建築物/傳統村屋	2	28
Staff quarters	員工宿舍	973	1 729
Non-domestic quarters	非住宅用屋宇單位	553	628
Temporary housing	臨時房屋		
Public temporary quarters	公營臨時屋宇單位	-	1 539
Private temporary structures	私人臨時建築物	933	720
Total	總計	76 077	104 261
No. of domestic households	家庭住戶數目		
Permanent housing	永久性房屋		
Housing Authority rental flats (Group A)	房屋委員會甲類租住單位	-	39 632
Housing Authority rental flats (Group B)	房屋委員會乙類租住單位	-	980
Housing Society rental flats	房屋協會租住單位	685	-
Housing Authority subsidized sale flats	房屋委員會補助出售單位	-	2 996
Housing Society subsidized sale flats	房屋協會補助出售單位	-	707
Private residential flats	私人住宅單位	89 478	67 938
Villas/Bungalows/Modern village houses	別墅/平房/新型村屋	-	288
Simple stone structures/Traditional village houses	簡單磚石蓋搭建築物/傳統村屋	2	35
Staff quarters	員工宿舍	1 092	1 750
Non-domestic quarters	非住宅用屋宇單位	581	610
Temporary housing	臨時房屋		
Public temporary quarters	公營臨時屋宇單位	-	1 546
Private temporary structures	私人臨時建築物	1 038	755
Total	總計	92 876	117 237
No. of residents	本港居民數目		
Permanent housing	永久性房屋		
Housing Authority rental flats (Group A)	房屋委員會甲類租住單位	-	133 643
Housing Authority rental flats (Group B)	房屋委員會乙類租住單位	-	2 583
Housing Society rental flats	房屋協會租住單位	1 889	-
Housing Authority subsidized sale flats	房屋委員會補助出售單位	-	10 416
Housing Society subsidized sale flats	房屋協會補助出售單位	-	2 765
Private residential flats	私人住宅單位	252 483	200 318
Villas/Bungalows/Modern village houses	別墅/平房/新型村屋	-	1 288
Simple stone structures/Traditional village houses	簡單磚石蓋搭建築物/傳統村屋	5	112
Staff quarters	員工宿舍	2 898	5 311
Non-domestic quarters	非住宅用屋宇單位	1 512	3 438
Temporary housing	臨時房屋		
Public temporary quarters	公營臨時屋宇單位	-	4 493
Private temporary structures	私人臨時建築物	1 786	1 560
Total	總計	260 573	365 927

一九九六年中期人口統計 - 有關各區議會分區及選區的統計表：
按屋宇單位類型劃分的屋宇單位、住戶及人口數目

Kowloon City District 九龍城區	Wong Tai Sin District 黃大仙區	Kwun Tong District 觀塘區	Total 總計
15 263	72 486	64 359	191 054
-	5 523	32 472	38 975
6 337	-	4 797	11 798
1 741	16 676	22 201	43 621
882	-	-	1 589
77 122	11 335	45 125	262 227
672	98	-	1 058
72	747	737	1 586
2 273	1 211	238	6 424
638	416	730	2 965
-	364	1 686	3 589
610	1 085	732	4 080
105 610	109 941	173 077	568 966
15 410	73 050	64 709	192 801
-	5 544	32 731	39 255
6 344	-	4 877	11 906
1 741	16 697	22 222	43 656
882	-	-	1 589
86 398	12 358	47 425	303 597
651	98	-	1 037
122	807	884	1 850
2 343	1 204	301	6 690
531	331	568	2 621
-	364	1 693	3 603
671	1 233	760	4 457
115 093	111 686	176 170	613 062
54 006	268 409	241 110	697 168
-	14 104	88 211	104 898
22 265	-	16 266	40 420
6 378	59 163	76 970	152 927
3 528	-	-	6 293
276 556	38 739	150 974	919 070
4 291	287	-	5 866
230	2 761	2 721	5 829
6 925	4 116	693	19 943
2 547	3 393	2 743	13 633
-	1 211	5 256	10 960
1 479	4 037	2 127	10 989
378 205	396 220	587 071	1 987 996

New Territories

新界

Type of quarters	屋宇單位類型	Kwai Tsing District 葵青區	Tsuen Wan District 荃灣區	Tuen Mun District 屯門區
No. of occupied quarters	有人居住的屋宇單位數目			
Permanent housing	永久性房屋			
Housing Authority rental flats (Group A)	房屋委員會甲類租住單位	69 512	16 449	53 660
Housing Authority rental flats (Group B)	房屋委員會乙類租住單位	12 764	-	1 932
Housing Society rental flats	房屋協會租住單位	2 989	1 498	-
Housing Authority subsidized sale flats	房屋委員會補助出售單位	10 719	-	32 448
Housing Society subsidized sale flats	房屋協會補助出售單位	1 694	897	-
Private residential flats	私人住宅單位	22 864	49 626	34 947
Villas/Bungalows/Modern village houses	別墅/平房/新型村屋	1 399	3 360	3 051
Simple stone structures/Traditional village houses	簡單磚石蓋搭建築物/傳統村屋	553	1 121	3 207
Staff quarters	員工宿舍	1 863	262	721
Non-domestic quarters	非住宅用屋宇單位	648	391	517
Temporary housing	臨時房屋			
Public temporary quarters	公營臨時屋宇單位	2 072	525	1 168
Private temporary structures	私人臨時建築物	853	1 758	1 826
Total	總計	127 930	75 887	133 477
No. of domestic households	家庭住戶數目			
Permanent housing	永久性房屋			
Housing Authority rental flats (Group A)	房屋委員會甲類租住單位	69 995	16 470	53 842
Housing Authority rental flats (Group B)	房屋委員會乙類租住單位	12 806	-	1 939
Housing Society rental flats	房屋協會租住單位	2 989	1 498	-
Housing Authority subsidized sale flats	房屋委員會補助出售單位	10 719	-	32 462
Housing Society subsidized sale flats	房屋協會補助出售單位	1 694	897	-
Private residential flats	私人住宅單位	23 583	54 149	35 108
Villas/Bungalows/Modern village houses	別墅/平房/新型村屋	1 651	3 599	3 071
Simple stone structures/Traditional village houses	簡單磚石蓋搭建築物/傳統村屋	614	1 177	3 311
Staff quarters	員工宿舍	1 702	262	595
Non-domestic quarters	非住宅用屋宇單位	582	301	224
Temporary housing	臨時房屋			
Public temporary quarters	公營臨時屋宇單位	2 093	532	1 168
Private temporary structures	私人臨時建築物	914	1 983	1 845
Total	總計	129 342	80 868	133 565
No. of residents	本港居民數目			
Permanent housing	永久性房屋			
Housing Authority rental flats (Group A)	房屋委員會甲類租住單位	272 835	62 554	199 234
Housing Authority rental flats (Group B)	房屋委員會乙類租住單位	34 324	-	5 012
Housing Society rental flats	房屋協會租住單位	11 767	5 117	-
Housing Authority subsidized sale flats	房屋委員會補助出售單位	39 032	-	115 687
Housing Society subsidized sale flats	房屋協會補助出售單位	6 251	3 152	-
Private residential flats	私人住宅單位	77 591	174 625	105 344
Villas/Bungalows/Modern village houses	別墅/平房/新型村屋	5 442	12 142	11 325
Simple stone structures/Traditional village houses	簡單磚石蓋搭建築物/傳統村屋	2 005	3 606	10 621
Staff quarters	員工宿舍	5 666	768	2 093
Non-domestic quarters	非住宅用屋宇單位	6 586	1 205	6 262
Temporary housing	臨時房屋			
Public temporary quarters	公營臨時屋宇單位	6 132	1 610	2 620
Private temporary structures	私人臨時建築物	3 095	6 022	5 505
Total	總計	470 726	270 801	463 703

一九九六年中期人口統計 - 有關各區議會分區及選區的統計表：
按屋宇單位類型劃分的屋宇單位、住戶及人口數目

Yuen Long District 元朗區	North District 北區	Tai Po District 大埔區	Sha Tin District 沙田區	Sai Kung District 西貢區	Islands District 離島區	Total 總計	All Land Areas 陸上全區
26 354	24 394	31 344	65 352	18 862	1 053	306 980	555 913
2 807	-	-	-	-	-	17 503	63 564
-	648	-	3 703	297	-	9 135	31 530
2 982	13 056	16 768	35 631	14 779	-	126 383	194 185
-	-	-	-	-	-	2 591	4 579
28 380	11 287	18 520	41 877	3 293	4 687	215 481	747 068
23 351	5 653	6 346	6 268	10 896	10 689	71 013	75 061
9 119	3 895	2 240	1 712	1 627	2 102	25 576	28 210
1 032	904	509	3 598	971	374	10 234	23 615
347	236	243	2 869	1 490	279	7 020	14 582
35	544	28	2 914	2 167	-	9 453	14 008
6 519	6 000	1 911	1 025	247	1 101	21 240	27 103
100 926	66 617	77 909	164 949	54 629	20 285	822 609	1 779 418
26 326	24 779	31 729	66 346	19 744	1 059	310 290	561 466
2 814	-	-	-	-	-	17 559	63 935
-	649	-	3 682	297	-	9 115	31 625
2 982	13 063	16 775	35 673	14 793	-	126 467	194 332
-	-	-	-	-	-	2 591	4 579
28 590	11 546	18 832	41 996	3 314	4 742	221 860	810 087
23 428	5 807	6 410	6 413	10 988	10 688	72 055	76 096
9 649	3 966	2 270	1 792	1 655	2 102	26 536	29 558
1 038	902	509	3 633	1 041	375	10 057	23 556
267	204	146	4 747	2 306	202	8 979	15 622
35	544	28	2 928	2 216	-	9 544	14 127
6 784	6 047	1 925	1 088	254	1 098	21 938	28 265
101 913	67 507	78 624	168 298	56 608	20 266	836 991	1 853 248
101 821	93 880	128 484	255 957	73 053	3 825	1 191 643	2 112 811
6 223	-	-	-	-	-	45 559	168 325
-	3 091	-	13 090	1 140	-	34 205	110 721
11 144	45 592	58 795	127 611	55 779	-	453 640	691 895
-	-	-	-	-	-	9 403	17 117
84 984	33 524	58 423	123 881	10 395	11 605	680 372	2 483 672
83 150	18 209	23 249	22 616	37 228	33 267	246 628	265 846
28 492	11 755	7 138	5 661	5 572	5 294	80 144	89 914
3 183	3 076	1 365	11 718	2 884	748	31 501	73 194
3 270	879	1 028	10 269	4 495	4 162	38 156	69 254
84	1 497	119	8 790	6 585	-	27 437	40 973
18 679	20 404	6 039	3 400	745	4 156	68 045	83 644
341 030	231 907	284 640	582 993	197 876	63 057	2 906 733	6 207 366

Constituency Area Tables

區議會選區表

Central & Western District

中西區

Type of quarters	屋宇單位類型	Mid Levels	
		Chung Wan 中環	East 半山東
No. of occupied quarters	有人居住的屋宇單位數目		
Permanent housing	永久性房屋		
Housing Authority rental flats (Group A)	房屋委員會甲類租住單位	-	-
Housing Authority rental flats (Group B)	房屋委員會乙類租住單位	-	-
Housing Society rental flats	房屋協會租住單位	-	-
Housing Authority subsidized sale flats	房屋委員會補助出售單位	-	-
Housing Society subsidized sale flats	房屋協會補助出售單位	-	-
Private residential flats	私人住宅單位	4 334	6 451
Villas/Bungalows/Modern village houses	別墅/平房/新型村屋	-	-
Simple stone structures/Traditional village houses	簡單磚石蓋搭建築物/傳統村屋	-	7
Staff quarters	員工宿舍	308	63
Non-domestic quarters	非住宅用屋宇單位	165	268
Temporary housing	臨時房屋		
Public temporary quarters	公營臨時屋宇單位	-	-
Private temporary structures	私人臨時建築物	41	7
Total	總計	4 848	6 796
No. of domestic households	家庭住戶數目		
Permanent housing	永久性房屋		
Housing Authority rental flats (Group A)	房屋委員會甲類租住單位	-	-
Housing Authority rental flats (Group B)	房屋委員會乙類租住單位	-	-
Housing Society rental flats	房屋協會租住單位	-	-
Housing Authority subsidized sale flats	房屋委員會補助出售單位	-	-
Housing Society subsidized sale flats	房屋協會補助出售單位	-	-
Private residential flats	私人住宅單位	4 892	6 633
Villas/Bungalows/Modern village houses	別墅/平房/新型村屋	-	-
Simple stone structures/Traditional village houses	簡單磚石蓋搭建築物/傳統村屋	-	7
Staff quarters	員工宿舍	308	63
Non-domestic quarters	非住宅用屋宇單位	190	268
Temporary housing	臨時房屋		
Public temporary quarters	公營臨時屋宇單位	-	-
Private temporary structures	私人臨時建築物	41	7
Total	總計	5 431	6 978
No. of residents	本港居民數目		
Permanent housing	永久性房屋		
Housing Authority rental flats (Group A)	房屋委員會甲類租住單位	-	-
Housing Authority rental flats (Group B)	房屋委員會乙類租住單位	-	-
Housing Society rental flats	房屋協會租住單位	-	-
Housing Authority subsidized sale flats	房屋委員會補助出售單位	-	-
Housing Society subsidized sale flats	房屋協會補助出售單位	-	-
Private residential flats	私人住宅單位	12 944	17 619
Villas/Bungalows/Modern village houses	別墅/平房/新型村屋	-	-
Simple stone structures/Traditional village houses	簡單磚石蓋搭建築物/傳統村屋	-	56
Staff quarters	員工宿舍	1 197	126
Non-domestic quarters	非住宅用屋宇單位	566	359
Temporary housing	臨時房屋		
Public temporary quarters	公營臨時屋宇單位	-	-
Private temporary structures	私人臨時建築物	41	23
Total	總計	14 748	18 183

Castle Road 衛城	Peak 山頂	University 大學	Kennedy Town & Mount Davis 堅摩	Kwun Lung 觀龍	Sai Wan 西環
-	-	-	609	-	-
-	-	-	-	-	-
-	-	-	-	1 953	-
-	-	-	-	-	-
6 878	5 000	6 049	3 574	3 248	5 677
-	364	21	14	-	-
-	7	7	-	-	-
238	497	70	672	-	154
-	94	623	49	42	70
-	-	-	168	-	-
-	-	-	21	-	7
7 116	5 962	6 770	5 107	5 243	5 908
-	-	-	609	-	-
-	-	-	-	-	-
-	-	-	-	1 960	-
-	-	-	-	-	-
6 941	5 014	6 161	4 093	3 297	5 992
-	371	21	14	-	-
-	42	7	-	-	-
238	490	70	672	-	154
-	80	231	35	42	77
-	-	-	168	-	-
-	-	-	21	-	7
7 179	5 997	6 490	5 612	5 299	6 230
-	-	-	2 079	-	-
-	-	-	-	-	-
-	-	-	-	6 559	-
-	-	-	-	-	-
20 824	16 784	19 926	11 776	9 828	18 004
-	1 715	161	49	-	-
-	56	14	-	-	-
945	1 617	252	1 813	-	518
-	318	924	280	154	231
-	-	-	469	-	-
-	-	-	35	-	7
21 769	20 490	21 277	16 501	16 541	18 760

Central & Western District (Cont'd.)

中西區 (續)

Type of quarters	屋宇單位類型	Belcher 寶翠	Shek Tong Tsui 石塘咀
No. of occupied quarters	有人居住的屋宇單位數目		
Permanent housing	永久性房屋		
Housing Authority rental flats (Group A)	房屋委員會甲類租住單位	-	-
Housing Authority rental flats (Group B)	房屋委員會乙類租住單位	-	-
Housing Society rental flats	房屋協會租住單位	-	-
Housing Authority subsidized sale flats	房屋委員會補助出售單位	-	-
Housing Society subsidized sale flats	房屋協會補助出售單位	-	-
Private residential flats	私人住宅單位	5 398	5 901
Villas/Bungalows/Modern village houses	別墅/平房/新型村屋	-	-
Simple stone structures/Traditional village houses	簡單磚石蓋搭建築物/傳統村屋	-	-
Staff quarters	員工宿舍	175	-
Non-domestic quarters	非住宅用屋宇單位	252	-
Temporary housing	臨時房屋		
Public temporary quarters	公營臨時屋宇單位	-	-
Private temporary structures	私人臨時建築物	3	12
Total	總計	5 828	5 913
No. of domestic households	家庭住戶數目		
Permanent housing	永久性房屋		
Housing Authority rental flats (Group A)	房屋委員會甲類租住單位	-	-
Housing Authority rental flats (Group B)	房屋委員會乙類租住單位	-	-
Housing Society rental flats	房屋協會租住單位	-	-
Housing Authority subsidized sale flats	房屋委員會補助出售單位	-	-
Housing Society subsidized sale flats	房屋協會補助出售單位	-	-
Private residential flats	私人住宅單位	5 538	6 395
Villas/Bungalows/Modern village houses	別墅/平房/新型村屋	-	-
Simple stone structures/Traditional village houses	簡單磚石蓋搭建築物/傳統村屋	-	-
Staff quarters	員工宿舍	196	-
Non-domestic quarters	非住宅用屋宇單位	238	-
Temporary housing	臨時房屋		
Public temporary quarters	公營臨時屋宇單位	-	-
Private temporary structures	私人臨時建築物	3	12
Total	總計	5 975	6 407
No. of residents	本港居民數目		
Permanent housing	永久性房屋		
Housing Authority rental flats (Group A)	房屋委員會甲類租住單位	-	-
Housing Authority rental flats (Group B)	房屋委員會乙類租住單位	-	-
Housing Society rental flats	房屋協會租住單位	-	-
Housing Authority subsidized sale flats	房屋委員會補助出售單位	-	-
Housing Society subsidized sale flats	房屋協會補助出售單位	-	-
Private residential flats	私人住宅單位	17 221	20 015
Villas/Bungalows/Modern village houses	別墅/平房/新型村屋	-	-
Simple stone structures/Traditional village houses	簡單磚石蓋搭建築物/傳統村屋	-	-
Staff quarters	員工宿舍	413	-
Non-domestic quarters	非住宅用屋宇單位	357	-
Temporary housing	臨時房屋		
Public temporary quarters	公營臨時屋宇單位	-	-
Private temporary structures	私人臨時建築物	3	12
Total	總計	17 994	20 027

一九九六年中期人口統計 - 有關各區議會分區及選區的統計表：
按屋宇單位類型劃分的屋宇單位、住戶及人口數目

Sai Ying Pun 西營盤	Sheung Wan 上環	Tung Wah 東華	Water Street 水街	Total 總計
-	-	-	-	609
-	-	-	-	-
-	-	-	-	1 953
-	-	-	-	-
-	-	-	-	-
6 064	4 935	6 753	5 295	75 557
-	-	-	-	399
-	-	-	-	21
91	-	28	112	2 408
63	69	21	49	1 765
-	-	-	-	168
29	39	69	48	276
6 247	5 043	6 871	5 504	83 156
-	-	-	-	609
-	-	-	-	-
-	-	-	-	1 960
-	-	-	-	-
-	-	-	-	-
6 596	5 233	7 285	5 659	79 729
-	-	-	-	406
-	-	-	-	56
91	-	28	112	2 422
77	69	7	56	1 370
-	-	-	-	168
29	38	83	55	296
6 793	5 340	7 403	5 882	87 016
-	-	-	-	2 079
-	-	-	-	-
-	-	-	-	6 559
-	-	-	-	-
-	-	-	-	-
20 310	14 830	19 721	16 046	235 848
-	-	-	-	1 925
-	-	-	-	126
308	-	63	280	7 532
273	189	357	112	4 120
-	-	-	-	469
29	121	139	156	566
20 920	15 140	20 280	16 594	259 224

Wan Chai District

灣仔區

Type of quarters	屋宇單位類型	Hennessy 軒尼詩	Oi Kwan 愛群	Canal Road 鵝頸
No. of occupied quarters	有人居住的屋宇單位數目			
Permanent housing	永久性房屋			
Housing Authority rental flats (Group A)	房屋委員會甲類租住單位	-	-	-
Housing Authority rental flats (Group B)	房屋委員會乙類租住單位	-	-	-
Housing Society rental flats	房屋協會租住單位	-	-	-
Housing Authority subsidized sale flats	房屋委員會補助出售單位	-	-	-
Housing Society subsidized sale flats	房屋協會補助出售單位	-	-	-
Private residential flats	私人住宅單位	4 797	4 202	5 114
Villas/Bungalows/Modern village houses	別墅/平房/新型村屋	-	-	-
Simple stone structures/Traditional village houses	簡單磚石蓋搭建築物/傳統村屋	-	-	-
Staff quarters	員工宿舍	63	42	63
Non-domestic quarters	非住宅用屋宇單位	36	78	44
Temporary housing	臨時房屋			
Public temporary quarters	公營臨時屋宇單位	-	-	-
Private temporary structures	私人臨時建築物	27	25	32
Total	總計	4 923	4 347	5 253
No. of domestic households	家庭住戶數目			
Permanent housing	永久性房屋			
Housing Authority rental flats (Group A)	房屋委員會甲類租住單位	-	-	-
Housing Authority rental flats (Group B)	房屋委員會乙類租住單位	-	-	-
Housing Society rental flats	房屋協會租住單位	-	-	-
Housing Authority subsidized sale flats	房屋委員會補助出售單位	-	-	-
Housing Society subsidized sale flats	房屋協會補助出售單位	-	-	-
Private residential flats	私人住宅單位	5 724	4 627	6 003
Villas/Bungalows/Modern village houses	別墅/平房/新型村屋	-	-	-
Simple stone structures/Traditional village houses	簡單磚石蓋搭建築物/傳統村屋	-	-	-
Staff quarters	員工宿舍	84	42	63
Non-domestic quarters	非住宅用屋宇單位	36	106	44
Temporary housing	臨時房屋			
Public temporary quarters	公營臨時屋宇單位	-	-	-
Private temporary structures	私人臨時建築物	27	25	32
Total	總計	5 871	4 800	6 142
No. of residents	本港居民數目			
Permanent housing	永久性房屋			
Housing Authority rental flats (Group A)	房屋委員會甲類租住單位	-	-	-
Housing Authority rental flats (Group B)	房屋委員會乙類租住單位	-	-	-
Housing Society rental flats	房屋協會租住單位	-	-	-
Housing Authority subsidized sale flats	房屋委員會補助出售單位	-	-	-
Housing Society subsidized sale flats	房屋協會補助出售單位	-	-	-
Private residential flats	私人住宅單位	14 664	13 797	16 288
Villas/Bungalows/Modern village houses	別墅/平房/新型村屋	-	-	-
Simple stone structures/Traditional village houses	簡單磚石蓋搭建築物/傳統村屋	-	-	-
Staff quarters	員工宿舍	245	70	105
Non-domestic quarters	非住宅用屋宇單位	72	379	171
Temporary housing	臨時房屋			
Public temporary quarters	公營臨時屋宇單位	-	-	-
Private temporary structures	私人臨時建築物	27	25	81
Total	總計	15 008	14 271	16 645

Causeway Bay 銅鑼灣	Tai Hang 大坑	Jardine's Lookout 渣甸山	Happy Valley 跑馬地	Stubbs Road 司徒拔道	Southorn 修頓	Tai Fat Hau 大佛口	Total 總計
-	-	-	-	-	-	-	-
-	-	-	-	-	-	-	-
-	-	-	-	-	-	-	-
-	-	-	-	-	-	-	-
5 257	4 825	5 004	5 962	4 924	6 011	5 217	51 313
-	-	224	-	168	28	-	420
-	-	-	-	14	7	-	21
-	14	434	301	245	28	63	1 253
71	56	70	29	133	21	77	615
-	-	161	-	-	-	-	161
18	-	2	6	-	63	6	179
5 346	4 895	5 895	6 298	5 484	6 158	5 363	53 962
-	-	-	-	-	-	-	-
-	-	-	-	-	-	-	-
-	-	-	-	-	-	-	-
-	-	-	-	-	-	-	-
5 684	5 028	4 997	6 116	4 952	7 070	5 889	56 090
-	-	224	-	168	28	-	420
-	-	-	-	14	7	-	21
-	14	427	301	245	28	63	1 267
71	49	77	22	63	21	70	559
-	-	161	-	-	-	-	161
18	-	2	6	-	63	6	179
5 773	5 091	5 888	6 445	5 442	7 217	6 028	58 697
-	-	-	-	-	-	-	-
-	-	-	-	-	-	-	-
-	-	-	-	-	-	-	-
-	-	-	-	-	-	-	-
15 974	14 424	18 133	17 023	16 172	19 464	16 246	162 185
-	-	1 316	-	630	168	-	2 114
-	-	-	-	56	35	-	91
-	63	1 533	903	742	140	210	4 011
156	287	245	330	553	49	231	2 473
-	-	546	-	-	-	-	546
18	-	3	6	-	70	6	236
16 148	14 774	21 776	18 262	18 153	19 926	16 693	171 656

Eastern District

東區

Type of quarters	屋宇單位類型	Tai Koo Shing West 太古城西	Tai Koo Shing East 太古城東	Lei King Wan 鯉景灣
No. of occupied quarters	有人居住的屋宇單位數目			
Permanent housing	永久性房屋			
Housing Authority rental flats (Group A)	房屋委員會甲類租住單位	-	-	-
Housing Authority rental flats (Group B)	房屋委員會乙類租住單位	-	-	-
Housing Society rental flats	房屋協會租住單位	-	-	-
Housing Authority subsidized sale flats	房屋委員會補助出售單位	-	-	-
Housing Society subsidized sale flats	房屋協會補助出售單位	-	-	-
Private residential flats	私人住宅單位	5 665	6 547	5 266
Villas/Bungalows/Modern village houses	別墅/平房/新型村屋	-	-	-
Simple stone structures/Traditional village houses	簡單磚石蓋搭建築物/傳統村屋	-	-	-
Staff quarters	員工宿舍	-	-	-
Non-domestic quarters	非住宅用屋宇單位	7	7	7
Temporary housing	臨時房屋			
Public temporary quarters	公營臨時屋宇單位	-	-	-
Private temporary structures	私人臨時建築物	-	-	-
Total	總計	5 672	6 554	5 273
No. of domestic households	家庭住戶數目			
Permanent housing	永久性房屋			
Housing Authority rental flats (Group A)	房屋委員會甲類租住單位	-	-	-
Housing Authority rental flats (Group B)	房屋委員會乙類租住單位	-	-	-
Housing Society rental flats	房屋協會租住單位	-	-	-
Housing Authority subsidized sale flats	房屋委員會補助出售單位	-	-	-
Housing Society subsidized sale flats	房屋協會補助出售單位	-	-	-
Private residential flats	私人住宅單位	5 693	6 561	5 336
Villas/Bungalows/Modern village houses	別墅/平房/新型村屋	-	-	-
Simple stone structures/Traditional village houses	簡單磚石蓋搭建築物/傳統村屋	-	-	-
Staff quarters	員工宿舍	-	-	-
Non-domestic quarters	非住宅用屋宇單位	7	7	-
Temporary housing	臨時房屋			
Public temporary quarters	公營臨時屋宇單位	-	-	-
Private temporary structures	私人臨時建築物	-	-	-
Total	總計	5 700	6 568	5 336
No. of residents	本港居民數目			
Permanent housing	永久性房屋			
Housing Authority rental flats (Group A)	房屋委員會甲類租住單位	-	-	-
Housing Authority rental flats (Group B)	房屋委員會乙類租住單位	-	-	-
Housing Society rental flats	房屋協會租住單位	-	-	-
Housing Authority subsidized sale flats	房屋委員會補助出售單位	-	-	-
Housing Society subsidized sale flats	房屋協會補助出售單位	-	-	-
Private residential flats	私人住宅單位	19 238	20 850	17 547
Villas/Bungalows/Modern village houses	別墅/平房/新型村屋	-	-	-
Simple stone structures/Traditional village houses	簡單磚石蓋搭建築物/傳統村屋	-	-	-
Staff quarters	員工宿舍	-	-	-
Non-domestic quarters	非住宅用屋宇單位	7	7	49
Temporary housing	臨時房屋			
Public temporary quarters	公營臨時屋宇單位	-	-	-
Private temporary structures	私人臨時建築物	-	-	-
Total	總計	19 245	20 857	17 596

Shau Kei Wan 筲箕灣	A Kung Ngam 阿公岩	Heng Fa Chuen 杏花邨	Tsui Wan 翠灣	Siu Sai Wan 小西灣	Fullview 富景	Wan Tsui 環翠	Fei Tsui 翡翠	Mount Parker 柏架山
-	-	-	2 275	3 765	-	3 430	3 352	-
-	-	-	-	-	-	-	-	-
-	3 080	-	-	-	-	-	-	-
-	-	-	-	1 771	4 396	294	593	-
-	-	-	-	-	-	-	-	-
3 901	1 624	6 307	400	-	-	770	245	4 410
-	-	-	-	-	-	-	-	-
-	36	-	-	-	-	-	3	-
-	42	-	-	-	-	67	154	-
-	35	7	35	-	-	23	28	-
-	-	-	637	-	-	-	-	-
17	98	-	-	-	-	19	8	-
3 918	4 915	6 314	3 347	5 536	4 396	4 603	4 383	4 410
-	-	-	2 282	3 807	-	3 444	3 422	-
-	-	-	-	-	-	-	-	-
-	3 080	-	-	-	-	-	-	-
-	-	-	-	1 771	4 396	294	593	-
-	-	-	-	-	-	-	-	-
4 054	1 694	6 321	442	-	-	791	252	4 704
-	-	-	-	-	-	-	-	-
-	37	-	-	-	-	-	3	-
-	42	-	-	-	-	59	154	-
-	42	7	35	-	-	14	7	-
-	-	-	651	-	-	-	-	-
17	118	-	-	-	-	19	8	-
4 071	5 013	6 328	3 410	5 578	4 396	4 621	4 439	4 704
-	-	-	9 107	15 441	-	13 293	11 639	-
-	-	-	-	-	-	-	-	-
-	10 640	-	-	-	-	-	-	-
-	-	-	-	5 971	15 603	987	2 006	-
-	-	-	-	-	-	-	-	-
14 379	6 216	20 118	1 319	-	-	2 331	819	16 247
-	-	-	-	-	-	-	-	-
-	134	-	-	-	-	-	9	-
-	189	-	-	-	-	221	553	-
-	84	28	49	-	-	534	70	-
-	-	-	1 561	-	-	-	-	-
17	389	-	-	-	-	58	23	-
14 396	17 652	20 146	12 036	21 412	15 603	17 424	15 119	16 247

Eastern District (Cont'd.)

東區 (續)

Type of quarters	屋宇單位類型	Braemar Hill 寶馬山	Tin Hau 天后	Fortress Hill 炮台山
No. of occupied quarters	有人居住的屋宇單位數目			
Permanent housing	永久性房屋			
Housing Authority rental flats (Group A)	房屋委員會甲類租住單位	-	-	-
Housing Authority rental flats (Group B)	房屋委員會乙類租住單位	-	-	-
Housing Society rental flats	房屋協會租住單位	-	2 639	-
Housing Authority subsidized sale flats	房屋委員會補助出售單位	-	-	-
Housing Society subsidized sale flats	房屋協會補助出售單位	-	-	-
Private residential flats	私人住宅單位	4 250	2 430	4 666
Villas/Bungalows/Modern village houses	別墅/平房/新型村屋	-	-	-
Simple stone structures/Traditional village houses	簡單磚石蓋搭建築物/傳統村屋	-	7	-
Staff quarters	員工宿舍	182	8	-
Non-domestic quarters	非住宅用屋宇單位	35	35	7
Temporary housing	臨時房屋			
Public temporary quarters	公營臨時屋宇單位	-	-	-
Private temporary structures	私人臨時建築物	263	-	-
Total	總計	4 730	5 119	4 673
No. of domestic households	家庭住戶數目			
Permanent housing	永久性房屋			
Housing Authority rental flats (Group A)	房屋委員會甲類租住單位	-	-	-
Housing Authority rental flats (Group B)	房屋委員會乙類租住單位	-	-	-
Housing Society rental flats	房屋協會租住單位	-	2 639	-
Housing Authority subsidized sale flats	房屋委員會補助出售單位	-	-	-
Housing Society subsidized sale flats	房屋協會補助出售單位	-	-	-
Private residential flats	私人住宅單位	4 250	2 514	4 897
Villas/Bungalows/Modern village houses	別墅/平房/新型村屋	-	-	-
Simple stone structures/Traditional village houses	簡單磚石蓋搭建築物/傳統村屋	-	7	-
Staff quarters	員工宿舍	182	8	-
Non-domestic quarters	非住宅用屋宇單位	49	28	7
Temporary housing	臨時房屋			
Public temporary quarters	公營臨時屋宇單位	-	-	-
Private temporary structures	私人臨時建築物	263	-	-
Total	總計	4 744	5 196	4 904
No. of residents	本港居民數目			
Permanent housing	永久性房屋			
Housing Authority rental flats (Group A)	房屋委員會甲類租住單位	-	-	-
Housing Authority rental flats (Group B)	房屋委員會乙類租住單位	-	-	-
Housing Society rental flats	房屋協會租住單位	-	9 184	-
Housing Authority subsidized sale flats	房屋委員會補助出售單位	-	-	-
Housing Society subsidized sale flats	房屋協會補助出售單位	-	-	-
Private residential flats	私人住宅單位	15 136	8 096	16 000
Villas/Bungalows/Modern village houses	別墅/平房/新型村屋	-	-	-
Simple stone structures/Traditional village houses	簡單磚石蓋搭建築物/傳統村屋	-	7	-
Staff quarters	員工宿舍	721	8	-
Non-domestic quarters	非住宅用屋宇單位	112	84	14
Temporary housing	臨時房屋			
Public temporary quarters	公營臨時屋宇單位	-	-	-
Private temporary structures	私人臨時建築物	515	-	-
Total	總計	16 484	17 379	16 014

一九九六年中期人口統計 - 有關各區議會分區及選區的統計表：
按屋宇單位類型劃分的屋宇單位、住戶及人口數目

Victoria Park 維園	City Garden 城市花園	Provident 和富	Fort Street 堡壘	North Point Estate 北角邨	Kam Ping 錦屏	Tanner 丹拿	Healthy Village 健康村	Quarry Bay 鰂魚涌
-	-	-	-	1 883	-	-	595	-
-	-	-	-	-	-	-	-	-
-	-	-	-	-	-	574	1 175	-
-	-	-	-	-	-	-	-	-
-	-	-	-	-	-	-	399	-
4 959	5 255	4 188	5 041	2 798	4 809	3 924	3 262	5 527
-	-	-	-	-	-	-	-	-
-	-	-	-	-	-	-	-	-
203	-	-	63	77	-	-	714	-
56	77	-	30	7	-	23	-	21
-	-	-	-	-	-	-	-	-
-	17	-	-	-	11	-	6	35
5 218	5 349	4 188	5 134	4 765	4 820	4 521	6 151	5 583
-	-	-	-	1 890	-	-	595	-
-	-	-	-	-	-	-	-	-
-	-	-	-	-	-	574	1 175	-
-	-	-	-	-	-	-	-	-
-	-	-	-	-	-	-	399	-
5 498	5 500	4 825	5 705	3 108	5 439	3 966	3 472	5 849
-	-	-	-	-	-	-	-	-
-	-	-	-	-	-	-	-	-
203	-	-	63	77	-	-	714	-
56	77	-	30	7	-	72	-	21
-	-	-	-	-	-	-	-	-
-	17	-	-	-	11	-	6	42
5 757	5 594	4 825	5 798	5 082	5 450	4 612	6 361	5 912
-	-	-	-	6 678	-	-	2 653	-
-	-	-	-	-	-	-	-	-
-	-	-	-	-	-	1 953	3 749	-
-	-	-	-	-	-	-	-	-
-	-	-	-	-	-	-	1 421	-
17 639	17 798	15 136	19 121	9 630	18 354	13 233	10 808	18 533
-	-	-	-	-	-	-	-	-
-	-	-	-	-	-	-	-	-
525	-	-	105	119	-	-	2 114	-
126	149	-	80	7	-	295	-	42
-	-	-	-	-	-	-	-	-
-	31	-	-	-	11	-	6	105
18 290	17 978	15 136	19 306	16 434	18 365	15 481	20 751	18 680

Eastern District (Cont'd.)

東區 (續)

Type of quarters	屋宇單位類型	Nam Fung 南豐	Kornhill 康怡	Kornhill Garden 康山
No. of occupied quarters	有人居住的屋宇單位數目			
Permanent housing	永久性房屋			
Housing Authority rental flats (Group A)	房屋委員會甲類租住單位	-	-	-
Housing Authority rental flats (Group B)	房屋委員會乙類租住單位	-	-	-
Housing Society rental flats	房屋協會租住單位	-	-	-
Housing Authority subsidized sale flats	房屋委員會補助出售單位	-	-	2 156
Housing Society subsidized sale flats	房屋協會補助出售單位	-	-	-
Private residential flats	私人住宅單位	5 088	4 566	2 441
Villas/Bungalows/Modern village houses	別墅/平房/新型村屋	-	-	-
Simple stone structures/Traditional village houses	簡單磚石蓋搭建築物/傳統村屋	-	-	-
Staff quarters	員工宿舍	-	-	-
Non-domestic quarters	非住宅用屋宇單位	7	14	43
Temporary housing	臨時房屋			
Public temporary quarters	公營臨時屋宇單位	-	-	-
Private temporary structures	私人臨時建築物	-	-	7
Total	總計	5 095	4 580	4 647
No. of domestic households	家庭住戶數目			
Permanent housing	永久性房屋			
Housing Authority rental flats (Group A)	房屋委員會甲類租住單位	-	-	-
Housing Authority rental flats (Group B)	房屋委員會乙類租住單位	-	-	-
Housing Society rental flats	房屋協會租住單位	-	-	-
Housing Authority subsidized sale flats	房屋委員會補助出售單位	-	-	2 156
Housing Society subsidized sale flats	房屋協會補助出售單位	-	-	-
Private residential flats	私人住宅單位	5 144	4 573	2 448
Villas/Bungalows/Modern village houses	別墅/平房/新型村屋	-	-	-
Simple stone structures/Traditional village houses	簡單磚石蓋搭建築物/傳統村屋	-	-	-
Staff quarters	員工宿舍	-	-	-
Non-domestic quarters	非住宅用屋宇單位	7	14	43
Temporary housing	臨時房屋			
Public temporary quarters	公營臨時屋宇單位	-	-	-
Private temporary structures	私人臨時建築物	-	-	7
Total	總計	5 151	4 587	4 654
No. of residents	本港居民數目			
Permanent housing	永久性房屋			
Housing Authority rental flats (Group A)	房屋委員會甲類租住單位	-	-	-
Housing Authority rental flats (Group B)	房屋委員會乙類租住單位	-	-	-
Housing Society rental flats	房屋協會租住單位	-	-	-
Housing Authority subsidized sale flats	房屋委員會補助出售單位	-	-	7 959
Housing Society subsidized sale flats	房屋協會補助出售單位	-	-	-
Private residential flats	私人住宅單位	16 351	14 077	6 815
Villas/Bungalows/Modern village houses	別墅/平房/新型村屋	-	-	-
Simple stone structures/Traditional village houses	簡單磚石蓋搭建築物/傳統村屋	-	-	-
Staff quarters	員工宿舍	-	-	-
Non-domestic quarters	非住宅用屋宇單位	35	14	62
Temporary housing	臨時房屋			
Public temporary quarters	公營臨時屋宇單位	-	-	-
Private temporary structures	私人臨時建築物	-	-	21
Total	總計	16 386	14 091	14 857

Sai Wan Ho 西灣河	Yiu Tung 耀東	Hing Man 興民	Lok Hong 樂康	Tsui Tak 翠德	Yue Wan 漁灣	Hiu Tsui 曉翠	Total 總計
-	4 830	3 203	-	-	2 079	2 274	27 686
-	-	-	-	-	2 962	-	2 962
-	-	-	-	-	-	-	7 468
-	2 163	-	3 787	1 323	1 442	644	18 569
-	-	-	-	-	-	-	399
5 559	3 388	322	-	3 003	-	364	110 975
-	-	-	-	-	-	-	-
-	-	-	-	-	-	-	46
-	7	-	147	-	-	-	1 664
14	14	7	73	49	7	7	675
-	-	-	-	-	-	-	637
41	3	-	2	-	-	-	527
5 614	10 405	3 532	4 009	4 375	6 490	3 289	171 608
-	4 851	3 231	-	-	2 114	2 351	27 987
-	-	-	-	-	2 990	-	2 990
-	-	-	-	-	-	-	7 468
-	2 163	-	3 801	1 323	1 442	644	18 583
-	-	-	-	-	-	-	399
6 189	3 759	322	-	3 010	-	392	116 708
-	-	-	-	-	-	-	-
-	-	-	-	-	-	-	47
-	7	-	154	-	-	-	1 663
14	7	7	58	49	7	-	672
-	-	-	-	-	-	-	651
62	3	-	2	-	-	-	575
6 265	10 790	3 560	4 015	4 382	6 553	3 387	177 743
-	16 100	12 906	-	-	8 169	9 838	105 824
-	-	-	-	-	6 581	-	6 581
-	-	-	-	-	-	-	25 526
-	7 154	-	13 972	4 564	5 019	2 310	65 545
-	-	-	-	-	-	-	1 421
18 852	11 697	1 064	-	9 898	-	1 260	378 562
-	-	-	-	-	-	-	-
-	-	-	-	-	-	-	150
-	21	-	406	-	-	-	4 982
35	84	7	515	49	42	42	2 622
-	-	-	-	-	-	-	1 561
132	3	-	2	-	-	-	1 313
19 019	35 059	13 977	14 895	14 511	19 811	13 450	594 087

Southern District

南區

Type of quarters	屋宇單位類型	Heung Yue 香漁	Ap Lei Chau Estate 鴨洲邨
No. of occupied quarters	有人居住的屋宇單位數目		
Permanent housing	永久性房屋		
Housing Authority rental flats (Group A)	房屋委員會甲類租住單位	-	4 366
Housing Authority rental flats (Group B)	房屋委員會乙類租住單位	-	-
Housing Society rental flats	房屋協會租住單位	-	-
Housing Authority subsidized sale flats	房屋委員會補助出售單位	1 294	-
Housing Society subsidized sale flats	房屋協會補助出售單位	-	-
Private residential flats	私人住宅單位	2 371	-
Villas/Bungalows/Modern village houses	別墅/平房/新型村屋	-	-
Simple stone structures/Traditional village houses	簡單磚石蓋搭建築物/傳統村屋	-	-
Staff quarters	員工宿舍	-	-
Non-domestic quarters	非住宅用屋宇單位	-	35
Temporary housing	臨時房屋		
Public temporary quarters	公營臨時屋宇單位	-	-
Private temporary structures	私人臨時建築物	11	1
Total	總計	3 676	4 402
No. of domestic households	家庭住戶數目		
Permanent housing	永久性房屋		
Housing Authority rental flats (Group A)	房屋委員會甲類租住單位	-	4 394
Housing Authority rental flats (Group B)	房屋委員會乙類租住單位	-	-
Housing Society rental flats	房屋協會租住單位	-	-
Housing Authority subsidized sale flats	房屋委員會補助出售單位	1 301	-
Housing Society subsidized sale flats	房屋協會補助出售單位	-	-
Private residential flats	私人住宅單位	2 672	-
Villas/Bungalows/Modern village houses	別墅/平房/新型村屋	-	-
Simple stone structures/Traditional village houses	簡單磚石蓋搭建築物/傳統村屋	-	-
Staff quarters	員工宿舍	-	-
Non-domestic quarters	非住宅用屋宇單位	-	7
Temporary housing	臨時房屋		
Public temporary quarters	公營臨時屋宇單位	-	-
Private temporary structures	私人臨時建築物	11	-
Total	總計	3 984	4 401
No. of residents	本港居民數目		
Permanent housing	永久性房屋		
Housing Authority rental flats (Group A)	房屋委員會甲類租住單位	-	18 054
Housing Authority rental flats (Group B)	房屋委員會乙類租住單位	-	-
Housing Society rental flats	房屋協會租住單位	-	-
Housing Authority subsidized sale flats	房屋委員會補助出售單位	4 071	-
Housing Society subsidized sale flats	房屋協會補助出售單位	-	-
Private residential flats	私人住宅單位	8 236	-
Villas/Bungalows/Modern village houses	別墅/平房/新型村屋	-	-
Simple stone structures/Traditional village houses	簡單磚石蓋搭建築物/傳統村屋	-	-
Staff quarters	員工宿舍	-	-
Non-domestic quarters	非住宅用屋宇單位	-	147
Temporary housing	臨時房屋		
Public temporary quarters	公營臨時屋宇單位	-	-
Private temporary structures	私人臨時建築物	11	1
Total	總計	12 318	18 202

Ap Lei Chau North 鴨脷洲北	Lei Tung I 利東一	Lei Tung II 利東二	South Horizons 海怡	Wah Kwai 華貴	Wah Fu I 華富一	Wah Fu II 華富二
-	3 244	4 206	-	3 259	4 518	4 139
-	-	-	-	-	-	-
-	-	-	-	-	-	-
1 918	-	-	-	1 399	-	-
-	-	-	-	-	-	-
2 548	-	-	9 064	-	-	196
-	-	-	-	-	-	-
-	-	-	-	-	14	56
7	-	7	-	-	42	-
-	-	-	-	-	-	-
-	5	-	-	-	-	14
4 473	3 249	4 213	9 064	4 658	4 574	4 405
-	3 265	4 206	-	3 356	4 546	4 146
-	-	-	-	-	-	-
-	-	-	-	-	-	-
1 925	-	-	-	1 399	-	-
-	-	-	-	-	-	-
2 660	-	-	9 092	-	-	196
-	-	-	-	-	-	-
-	-	-	-	-	-	-
-	-	-	-	-	14	56
7	-	-	-	-	-	-
-	-	-	-	-	-	-
-	5	-	-	-	-	14
4 592	3 270	4 206	9 092	4 755	4 560	4 412
-	15 238	14 739	-	13 582	16 436	16 600
-	-	-	-	-	-	-
-	-	-	-	-	-	-
7 077	-	-	-	5 296	-	-
-	-	-	-	-	-	-
8 687	-	-	28 529	-	-	707
-	-	-	-	-	-	-
-	-	-	-	-	-	-
-	-	-	-	-	56	280
14	-	861	-	-	238	-
-	-	-	-	-	-	-
-	10	-	-	-	-	56
15 778	15 248	15 600	28 529	18 878	16 730	17 643

Southern District (Cont'd.)

南區 (續)

Type of quarters	屋宇單位類型	Pokfulam 薄扶林	Chi Fu 置富
No. of occupied quarters	有人居住的屋宇單位數目		
Permanent housing	永久性房屋		
Housing Authority rental flats (Group A)	房屋委員會甲類租住單位	-	-
Housing Authority rental flats (Group B)	房屋委員會乙類租住單位	-	-
Housing Society rental flats	房屋協會租住單位	-	-
Housing Authority subsidized sale flats	房屋委員會補助出售單位	-	-
Housing Society subsidized sale flats	房屋協會補助出售單位	-	-
Private residential flats	私人住宅單位	2 107	5 219
Villas/Bungalows/Modern village houses	別墅/平房/新型村屋	182	-
Simple stone structures/Traditional village houses	簡單磚石蓋搭建築物/傳統村屋	481	1
Staff quarters	員工宿舍	757	-
Non-domestic quarters	非住宅用屋宇單位	1 059	7
Temporary housing	臨時房屋		
Public temporary quarters	公營臨時屋宇單位	-	-
Private temporary structures	私人臨時建築物	364	10
Total	總計	4 950	5 237
No. of domestic households	家庭住戶數目		
Permanent housing	永久性房屋		
Housing Authority rental flats (Group A)	房屋委員會甲類租住單位	-	-
Housing Authority rental flats (Group B)	房屋委員會乙類租住單位	-	-
Housing Society rental flats	房屋協會租住單位	-	-
Housing Authority subsidized sale flats	房屋委員會補助出售單位	-	-
Housing Society subsidized sale flats	房屋協會補助出售單位	-	-
Private residential flats	私人住宅單位	2 107	5 212
Villas/Bungalows/Modern village houses	別墅/平房/新型村屋	182	-
Simple stone structures/Traditional village houses	簡單磚石蓋搭建築物/傳統村屋	537	1
Staff quarters	員工宿舍	666	-
Non-domestic quarters	非住宅用屋宇單位	1 190	-
Temporary housing	臨時房屋		
Public temporary quarters	公營臨時屋宇單位	-	-
Private temporary structures	私人臨時建築物	371	10
Total	總計	5 053	5 223
No. of residents	本港居民數目		
Permanent housing	永久性房屋		
Housing Authority rental flats (Group A)	房屋委員會甲類租住單位	-	-
Housing Authority rental flats (Group B)	房屋委員會乙類租住單位	-	-
Housing Society rental flats	房屋協會租住單位	-	-
Housing Authority subsidized sale flats	房屋委員會補助出售單位	-	-
Housing Society subsidized sale flats	房屋協會補助出售單位	-	-
Private residential flats	私人住宅單位	8 512	15 883
Villas/Bungalows/Modern village houses	別墅/平房/新型村屋	763	-
Simple stone structures/Traditional village houses	簡單磚石蓋搭建築物/傳統村屋	1 841	6
Staff quarters	員工宿舍	2 313	-
Non-domestic quarters	非住宅用屋宇單位	2 363	49
Temporary housing	臨時房屋		
Public temporary quarters	公營臨時屋宇單位	-	-
Private temporary structures	私人臨時建築物	1 041	32
Total	總計	16 833	15 970

Heung Tin 香田	Shek Pai Wan 石排灣	Wong Chuk Hang 黃竹坑	Bays Area 海灣	Stanley & Shek O 赤柱及石澳	Total 總計
-	-	5 201	-	651	29 584
-	4 124	-	-	-	4 124
-	1 176	-	-	-	1 176
-	-	651	-	350	5 612
-	-	-	-	-	-
4 886	-	413	3 178	1 533	31 515
-	-	-	1 114	875	2 171
-	-	18	45	415	960
91	-	35	238	441	1 632
91	-	143	71	80	1 542
-	-	-	-	-	-
5	-	49	117	225	801
5 073	5 300	6 510	4 763	4 570	79 117
-	-	5 208	-	658	29 779
-	4 131	-	-	-	4 131
-	1 176	-	-	-	1 176
-	-	651	-	350	5 626
-	-	-	-	-	-
5 033	-	413	3 192	1 526	32 103
-	-	-	1 114	882	2 178
-	-	19	48	443	1 048
84	-	35	161	441	1 457
35	-	70	49	63	1 421
-	-	-	-	-	-
5	-	50	129	225	820
5 157	5 307	6 446	4 693	4 588	79 739
-	-	19 166	-	2 282	116 097
-	11 287	-	-	-	11 287
-	4 011	-	-	-	4 011
-	-	2 268	-	1 071	19 783
-	-	-	-	-	-
18 851	-	1 106	11 538	5 586	107 635
-	-	-	4 994	3 556	9 313
-	-	66	150	1 511	3 574
294	-	105	658	1 519	5 225
420	-	1 515	437	2 206	8 250
-	-	-	-	-	-
5	-	142	459	738	2 495
19 570	15 298	24 368	18 236	18 469	287 670

Yau Tsim Mong District

油尖旺區

Type of quarters	屋宇單位類型	Tsim Sha Tsui West 尖沙咀西	Ferry Point 渡船角
No. of occupied quarters	有人居住的屋宇單位數目		
Permanent housing	永久性房屋		
Housing Authority rental flats (Group A)	房屋委員會甲類租住單位	-	-
Housing Authority rental flats (Group B)	房屋委員會乙類租住單位	-	-
Housing Society rental flats	房屋協會租住單位	-	-
Housing Authority subsidized sale flats	房屋委員會補助出售單位	-	-
Housing Society subsidized sale flats	房屋協會補助出售單位	-	-
Private residential flats	私人住宅單位	4 110	3 843
Villas/Bungalows/Modern village houses	別墅/平房/新型村屋	-	-
Simple stone structures/Traditional village houses	簡單磚石蓋搭建築物/傳統村屋	-	-
Staff quarters	員工宿舍	315	-
Non-domestic quarters	非住宅用屋宇單位	70	9
Temporary housing	臨時房屋		
Public temporary quarters	公營臨時屋宇單位	-	-
Private temporary structures	私人臨時建築物	40	53
Total	總計	4 535	3 905
No. of domestic households	家庭住戶數目		
Permanent housing	永久性房屋		
Housing Authority rental flats (Group A)	房屋委員會甲類租住單位	-	-
Housing Authority rental flats (Group B)	房屋委員會乙類租住單位	-	-
Housing Society rental flats	房屋協會租住單位	-	-
Housing Authority subsidized sale flats	房屋委員會補助出售單位	-	-
Housing Society subsidized sale flats	房屋協會補助出售單位	-	-
Private residential flats	私人住宅單位	4 502	4 298
Villas/Bungalows/Modern village houses	別墅/平房/新型村屋	-	-
Simple stone structures/Traditional village houses	簡單磚石蓋搭建築物/傳統村屋	-	-
Staff quarters	員工宿舍	315	-
Non-domestic quarters	非住宅用屋宇單位	84	9
Temporary housing	臨時房屋		
Public temporary quarters	公營臨時屋宇單位	-	-
Private temporary structures	私人臨時建築物	40	53
Total	總計	4 941	4 360
No. of residents	本港居民數目		
Permanent housing	永久性房屋		
Housing Authority rental flats (Group A)	房屋委員會甲類租住單位	-	-
Housing Authority rental flats (Group B)	房屋委員會乙類租住單位	-	-
Housing Society rental flats	房屋協會租住單位	-	-
Housing Authority subsidized sale flats	房屋委員會補助出售單位	-	-
Housing Society subsidized sale flats	房屋協會補助出售單位	-	-
Private residential flats	私人住宅單位	12 501	14 315
Villas/Bungalows/Modern village houses	別墅/平房/新型村屋	-	-
Simple stone structures/Traditional village houses	簡單磚石蓋搭建築物/傳統村屋	-	-
Staff quarters	員工宿舍	1 155	-
Non-domestic quarters	非住宅用屋宇單位	138	26
Temporary housing	臨時房屋		
Public temporary quarters	公營臨時屋宇單位	-	-
Private temporary structures	私人臨時建築物	47	53
Total	總計	13 841	14 394

一九九六年中期人口統計 - 有關各區議會分區及選區的統計表：
按屋宇單位類型劃分的屋宇單位、住戶及人口數目

Jordan 佐敦	Yau Ma Tei 油麻地	Mong Kok West 旺角西	Mong Kok Central 旺角中	Cherry 櫻桃	Tai Kok Tsui 大角咀
-	-	-	-	-	-
-	-	-	-	-	-
-	664	-	-	-	-
-	-	-	-	-	-
4 121	5 204	5 482	4 037	4 348	5 227
-	-	-	-	-	-
-	2	-	-	-	-
-	-	-	7	-	-
22	25	14	7	35	42
-	-	-	-	-	-
224	146	56	34	121	29
4 367	6 041	5 552	4 085	4 504	5 298
-	-	-	-	-	-
-	-	-	-	-	-
-	685	-	-	-	-
-	-	-	-	-	-
5 401	7 068	6 702	5 478	5 430	6 364
-	-	-	-	-	-
-	2	-	-	-	-
-	-	-	7	-	-
22	11	35	7	35	42
-	-	-	-	-	-
273	146	56	34	121	29
5 696	7 912	6 793	5 526	5 586	6 435
-	-	-	-	-	-
-	-	-	-	-	-
-	1 889	-	-	-	-
-	-	-	-	-	-
14 753	18 367	19 640	16 090	15 656	18 771
-	-	-	-	-	-
-	5	-	-	-	-
-	-	-	28	-	-
43	36	56	35	49	119
-	-	-	-	-	-
562	162	133	34	254	57
15 358	20 459	19 829	16 187	15 959	18 947

Yau Tsim Mong District (Cont'd.)

油尖旺區 (續)

Type of quarters	屋宇單位類型	Sycamore 詩歌舞	Tai Nan 大南
No. of occupied quarters	有人居住的屋宇單位數目		
Permanent housing	永久性房屋		
Housing Authority rental flats (Group A)	房屋委員會甲類租住單位	-	-
Housing Authority rental flats (Group B)	房屋委員會乙類租住單位	-	-
Housing Society rental flats	房屋協會租住單位	-	-
Housing Authority subsidized sale flats	房屋委員會補助出售單位	-	-
Housing Society subsidized sale flats	房屋協會補助出售單位	-	-
Private residential flats	私人住宅單位	4 397	4 949
Villas/Bungalows/Modern village houses	別墅/平房/新型村屋	-	-
Simple stone structures/Traditional village houses	簡單磚石蓋搭建築物/傳統村屋	-	-
Staff quarters	員工宿舍	147	7
Non-domestic quarters	非住宅用屋宇單位	28	70
Temporary housing	臨時房屋		
Public temporary quarters	公營臨時屋宇單位	-	-
Private temporary structures	私人臨時建築物	8	9
Total	總計	4 580	5 035
No. of domestic households	家庭住戶數目		
Permanent housing	永久性房屋		
Housing Authority rental flats (Group A)	房屋委員會甲類租住單位	-	-
Housing Authority rental flats (Group B)	房屋委員會乙類租住單位	-	-
Housing Society rental flats	房屋協會租住單位	-	-
Housing Authority subsidized sale flats	房屋委員會補助出售單位	-	-
Housing Society subsidized sale flats	房屋協會補助出售單位	-	-
Private residential flats	私人住宅單位	5 594	5 929
Villas/Bungalows/Modern village houses	別墅/平房/新型村屋	-	-
Simple stone structures/Traditional village houses	簡單磚石蓋搭建築物/傳統村屋	-	-
Staff quarters	員工宿舍	147	7
Non-domestic quarters	非住宅用屋宇單位	21	63
Temporary housing	臨時房屋		
Public temporary quarters	公營臨時屋宇單位	-	-
Private temporary structures	私人臨時建築物	8	9
Total	總計	5 770	6 008
No. of residents	本港居民數目		
Permanent housing	永久性房屋		
Housing Authority rental flats (Group A)	房屋委員會甲類租住單位	-	-
Housing Authority rental flats (Group B)	房屋委員會乙類租住單位	-	-
Housing Society rental flats	房屋協會租住單位	-	-
Housing Authority subsidized sale flats	房屋委員會補助出售單位	-	-
Housing Society subsidized sale flats	房屋協會補助出售單位	-	-
Private residential flats	私人住宅單位	16 170	16 471
Villas/Bungalows/Modern village houses	別墅/平房/新型村屋	-	-
Simple stone structures/Traditional village houses	簡單磚石蓋搭建築物/傳統村屋	-	-
Staff quarters	員工宿舍	434	21
Non-domestic quarters	非住宅用屋宇單位	210	252
Temporary housing	臨時房屋		
Public temporary quarters	公營臨時屋宇單位	-	-
Private temporary structures	私人臨時建築物	8	9
Total	總計	16 822	16 753

Mong Kok North 旺角北	Mong Kok East 旺角東	Mong Kok South 旺角南	King's Park 京士柏	Tsim Sha Tsui East 尖沙咀東	Total 總計
-	-	-	-	-	-
-	-	-	-	-	-
-	-	-	-	-	664
-	-	-	-	-	-
4 754	5 242	5 370	4 554	7 314	72 952
-	-	-	-	-	-
-	-	-	-	-	2
-	28	-	308	161	973
43	28	7	43	110	553
-	-	-	-	-	-
76	10	17	52	58	933
4 873	5 308	5 394	4 957	7 643	76 077
-	-	-	-	-	-
-	-	-	-	-	-
-	-	-	-	-	685
-	-	-	-	-	-
6 235	6 099	7 120	4 971	8 287	89 478
-	-	-	-	-	-
-	-	-	-	-	2
-	28	-	427	161	1 092
43	42	7	50	110	581
-	-	-	-	-	-
76	10	17	52	114	1 038
6 354	6 179	7 144	5 500	8 672	92 876
-	-	-	-	-	-
-	-	-	-	-	-
-	-	-	-	-	1 889
-	-	-	-	-	-
16 434	17 656	20 281	13 848	21 530	252 483
-	-	-	-	-	-
-	-	-	-	-	5
-	63	-	665	532	2 898
85	119	28	120	196	1 512
-	-	-	-	-	-
97	10	17	54	289	1 786
16 616	17 848	20 326	14 687	22 547	260 573

Sham Shui Po District

深水埗區

Type of quarters	屋宇單位類型	Po Lai 寶麗	Cheung Sha Wan 長沙灣	Nam Cheong North 南昌北
No. of occupied quarters	有人居住的屋宇單位數目			
Permanent housing	永久性房屋			
Housing Authority rental flats (Group A)	房屋委員會甲類租住單位	-	-	-
Housing Authority rental flats (Group B)	房屋委員會乙類租住單位	-	-	-
Housing Society rental flats	房屋協會租住單位	-	-	-
Housing Authority subsidized sale flats	房屋委員會補助出售單位	756	1 316	-
Housing Society subsidized sale flats	房屋協會補助出售單位	-	707	-
Private residential flats	私人住宅單位	3 228	4 174	5 229
Villas/Bungalows/Modern village houses	別墅/平房/新型村屋	-	-	-
Simple stone structures/Traditional village houses	簡單磚石蓋搭建築物/傳統村屋	-	-	-
Staff quarters	員工宿舍	7	21	7
Non-domestic quarters	非住宅用屋宇單位	56	28	-
Temporary housing	臨時房屋			
Public temporary quarters	公營臨時屋宇單位	-	-	-
Private temporary structures	私人臨時建築物	128	11	82
Total	總計	4 175	6 257	5 318
No. of domestic households	家庭住戶數目			
Permanent housing	永久性房屋			
Housing Authority rental flats (Group A)	房屋委員會甲類租住單位	-	-	-
Housing Authority rental flats (Group B)	房屋委員會乙類租住單位	-	-	-
Housing Society rental flats	房屋協會租住單位	-	-	-
Housing Authority subsidized sale flats	房屋委員會補助出售單位	756	1 316	-
Housing Society subsidized sale flats	房屋協會補助出售單位	-	707	-
Private residential flats	私人住宅單位	4 084	4 793	7 020
Villas/Bungalows/Modern village houses	別墅/平房/新型村屋	-	-	-
Simple stone structures/Traditional village houses	簡單磚石蓋搭建築物/傳統村屋	-	-	-
Staff quarters	員工宿舍	7	21	7
Non-domestic quarters	非住宅用屋宇單位	56	28	-
Temporary housing	臨時房屋			
Public temporary quarters	公營臨時屋宇單位	-	-	-
Private temporary structures	私人臨時建築物	128	11	96
Total	總計	5 031	6 876	7 123
No. of residents	本港居民數目			
Permanent housing	永久性房屋			
Housing Authority rental flats (Group A)	房屋委員會甲類租住單位	-	-	-
Housing Authority rental flats (Group B)	房屋委員會乙類租住單位	-	-	-
Housing Society rental flats	房屋協會租住單位	-	-	-
Housing Authority subsidized sale flats	房屋委員會補助出售單位	2 660	4 921	-
Housing Society subsidized sale flats	房屋協會補助出售單位	-	2 765	-
Private residential flats	私人住宅單位	11 156	14 276	20 007
Villas/Bungalows/Modern village houses	別墅/平房/新型村屋	-	-	-
Simple stone structures/Traditional village houses	簡單磚石蓋搭建築物/傳統村屋	-	-	-
Staff quarters	員工宿舍	28	35	7
Non-domestic quarters	非住宅用屋宇單位	91	119	-
Temporary housing	臨時房屋			
Public temporary quarters	公營臨時屋宇單位	-	-	-
Private temporary structures	私人臨時建築物	289	11	278
Total	總計	14 224	22 127	20 292

一九九六年中期人口統計 - 有關各區議會分區及選區的統計表：
按屋宇單位類型劃分的屋宇單位、住戶及人口數目

Nam Cheong East 南昌東	Nam Cheong South 南昌南	Nam Cheong Central 南昌中	Nam Cheong West 南昌西	Lai Kok 麗閣	Un Chau 元州	Lai Chi Kok 荔枝角	Mei Foo 美孚
-	-	-	1 862	4 191	4 499	-	-
-	-	-	-	-	-	-	-
-	-	-	-	-	-	-	-
-	-	-	-	-	-	-	-
5 518	4 916	4 723	4 162	-	28	5 169	4 276
-	-	-	-	-	-	-	-
-	-	-	-	-	-	28	-
21	-	-	-	-	874	99	-
-	7	7	7	14	70	204	-
-	-	-	-	958	56	168	-
43	39	127	24	26	30	140	-
5 582	4 962	4 857	6 055	5 189	5 557	5 808	4 276
-	-	-	1 869	4 303	4 548	-	-
-	-	-	-	-	-	-	-
-	-	-	-	-	-	-	-
-	-	-	-	-	-	-	-
6 270	6 462	7 338	6 140	-	28	7 138	4 304
-	-	-	-	-	-	-	-
-	-	-	-	-	-	35	-
21	-	-	-	-	874	99	-
-	14	7	7	7	28	203	-
-	-	-	-	958	56	168	-
43	39	148	24	26	30	140	-
6 334	6 515	7 493	8 040	5 294	5 564	7 783	4 304
-	-	-	7 371	14 615	13 718	-	-
-	-	-	-	-	-	-	-
-	-	-	-	-	-	-	-
-	-	-	-	-	-	-	-
19 706	19 014	18 250	15 617	-	112	18 347	15 307
-	-	-	-	-	-	-	-
-	-	-	-	-	-	112	-
56	-	-	-	-	2 880	198	-
-	14	21	7	70	231	484	-
-	-	-	-	2 757	266	497	-
71	39	344	59	26	30	336	-
19 833	19 067	18 615	23 054	17 468	17 237	19 974	15 307

Sham Shui Po District (Cont'd.)

深水埗區 (續)

Type of quarters	屋宇單位類型	Lai Wan 荔灣	Ching Lai 清荔	Chak On 澤安
No. of occupied quarters	有人居住的屋宇單位數目			
Permanent housing	永久性房屋			
Housing Authority rental flats (Group A)	房屋委員會甲類租住單位	-	-	1 757
Housing Authority rental flats (Group B)	房屋委員會乙類租住單位	-	-	-
Housing Society rental flats	房屋協會租住單位	-	-	-
Housing Authority subsidized sale flats	房屋委員會補助出售單位	-	931	-
Housing Society subsidized sale flats	房屋協會補助出售單位	-	-	-
Private residential flats	私人住宅單位	4 574	3 605	1 960
Villas/Bungalows/Modern village houses	別墅/平房/新型村屋	-	-	-
Simple stone structures/Traditional village houses	簡單磚石蓋搭建築物/傳統村屋	-	-	-
Staff quarters	員工宿舍	-	266	231
Non-domestic quarters	非住宅用屋宇單位	7	2	36
Temporary housing	臨時房屋			
Public temporary quarters	公營臨時屋宇單位	-	-	357
Private temporary structures	私人臨時建築物	3	-	6
Total	總計	4 584	4 804	4 347
No. of domestic households	家庭住戶數目			
Permanent housing	永久性房屋			
Housing Authority rental flats (Group A)	房屋委員會甲類租住單位	-	-	1 841
Housing Authority rental flats (Group B)	房屋委員會乙類租住單位	-	-	-
Housing Society rental flats	房屋協會租住單位	-	-	-
Housing Authority subsidized sale flats	房屋委員會補助出售單位	-	924	-
Housing Society subsidized sale flats	房屋協會補助出售單位	-	-	-
Private residential flats	私人住宅單位	4 588	3 640	1 960
Villas/Bungalows/Modern village houses	別墅/平房/新型村屋	-	-	-
Simple stone structures/Traditional village houses	簡單磚石蓋搭建築物/傳統村屋	-	-	-
Staff quarters	員工宿舍	-	266	231
Non-domestic quarters	非住宅用屋宇單位	7	-	14
Temporary housing	臨時房屋			
Public temporary quarters	公營臨時屋宇單位	-	-	364
Private temporary structures	私人臨時建築物	3	-	6
Total	總計	4 598	4 830	4 416
No. of residents	本港居民數目			
Permanent housing	永久性房屋			
Housing Authority rental flats (Group A)	房屋委員會甲類租住單位	-	-	6 349
Housing Authority rental flats (Group B)	房屋委員會乙類租住單位	-	-	-
Housing Society rental flats	房屋協會租住單位	-	-	-
Housing Authority subsidized sale flats	房屋委員會補助出售單位	-	2 835	-
Housing Society subsidized sale flats	房屋協會補助出售單位	-	-	-
Private residential flats	私人住宅單位	15 439	11 823	7 101
Villas/Bungalows/Modern village houses	別墅/平房/新型村屋	-	-	-
Simple stone structures/Traditional village houses	簡單磚石蓋搭建築物/傳統村屋	-	-	-
Staff quarters	員工宿舍	-	833	784
Non-domestic quarters	非住宅用屋宇單位	7	1 548	313
Temporary housing	臨時房屋			
Public temporary quarters	公營臨時屋宇單位	-	-	973
Private temporary structures	私人臨時建築物	3	-	6
Total	總計	15 449	17 039	15 526

一九九六年中期人口統計 - 有關各區議會分區及選區的統計表：
按屋宇單位類型劃分的屋宇單位、住戶及人口數目

So Uk 蘇屋	Lei Cheng Uk 李鄭屋	Pak Tin 白田	Tai Hang Tung & Yau Yat Tsuen 大坑東及 又一村	Nam Shan 南山	Shek Kip Mei 石硤尾	Total 總計
5 128	4 774	3 975	2 275	2 755	7 730	38 946
-	-	980	-	-	-	980
-	-	-	-	-	-	-
-	-	-	-	-	-	3 003
-	-	-	-	-	-	707
-	-	623	1 807	1 701	-	55 693
-	-	-	288	-	-	288
-	-	-	-	-	-	28
98	28	-	-	77	-	1 729
7	50	21	91	21	-	628
-	-	-	-	-	-	1 539
-	-	12	10	7	32	720
5 233	4 852	5 611	4 471	4 561	7 762	104 261
5 247	4 872	3 982	2 289	2 769	7 912	39 632
-	-	980	-	-	-	980
-	-	-	-	-	-	-
-	-	-	-	-	-	2 996
-	-	-	-	-	-	707
-	-	637	1 807	1 729	-	67 938
-	-	-	288	-	-	288
-	-	-	-	-	-	35
119	28	-	-	77	-	1 750
7	57	21	126	28	-	610
-	-	-	-	-	-	1 546
-	-	12	10	7	32	755
5 373	4 957	5 632	4 520	4 610	7 944	117 237
16 898	19 068	14 464	7 567	9 894	23 699	133 643
-	-	2 583	-	-	-	2 583
-	-	-	-	-	-	-
-	-	-	-	-	-	10 416
-	-	-	-	-	-	2 765
-	-	1 778	7 128	5 257	-	200 318
-	-	-	1 288	-	-	1 288
-	-	-	-	-	-	112
210	91	-	-	189	-	5 311
21	134	98	252	28	-	3 438
-	-	-	-	-	-	4 493
-	-	12	10	14	32	1 560
17 129	19 293	18 935	16 245	15 382	23 731	365 927

Kowloon City District

九龍城區

Type of quarters	屋宇單位類型	Ma	Ma	Ma
		Tau Wai 馬頭圍	Hang Chung 馬坑涌	Tau Kok 馬頭角
No. of occupied quarters	有人居住的屋宇單位數目			
Permanent housing	永久性房屋			
Housing Authority rental flats (Group A)	房屋委員會甲類租住單位	2 051	-	-
Housing Authority rental flats (Group B)	房屋委員會乙類租住單位	-	-	-
Housing Society rental flats	房屋協會租住單位	1 022	-	-
Housing Authority subsidized sale flats	房屋委員會補助出售單位	-	-	-
Housing Society subsidized sale flats	房屋協會補助出售單位	-	-	-
Private residential flats	私人住宅單位	1 722	4 513	4 930
Villas/Bungalows/Modern village houses	別墅/平房/新型村屋	49	-	-
Simple stone structures/Traditional village houses	簡單磚石蓋搭建築物/傳統村屋	-	-	-
Staff quarters	員工宿舍	21	-	-
Non-domestic quarters	非住宅用屋宇單位	35	7	14
Temporary housing	臨時房屋			
Public temporary quarters	公營臨時屋宇單位	-	-	-
Private temporary structures	私人臨時建築物	28	13	63
Total	總計	4 928	4 533	5 007
No. of domestic households	家庭住戶數目			
Permanent housing	永久性房屋			
Housing Authority rental flats (Group A)	房屋委員會甲類租住單位	2 142	-	-
Housing Authority rental flats (Group B)	房屋委員會乙類租住單位	-	-	-
Housing Society rental flats	房屋協會租住單位	1 022	-	-
Housing Authority subsidized sale flats	房屋委員會補助出售單位	-	-	-
Housing Society subsidized sale flats	房屋協會補助出售單位	-	-	-
Private residential flats	私人住宅單位	1 722	5 374	5 908
Villas/Bungalows/Modern village houses	別墅/平房/新型村屋	49	-	-
Simple stone structures/Traditional village houses	簡單磚石蓋搭建築物/傳統村屋	-	-	-
Staff quarters	員工宿舍	21	-	-
Non-domestic quarters	非住宅用屋宇單位	28	7	14
Temporary housing	臨時房屋			
Public temporary quarters	公營臨時屋宇單位	-	-	-
Private temporary structures	私人臨時建築物	28	20	63
Total	總計	5 012	5 401	5 985
No. of residents	本港居民數目			
Permanent housing	永久性房屋			
Housing Authority rental flats (Group A)	房屋委員會甲類租住單位	6 657	-	-
Housing Authority rental flats (Group B)	房屋委員會乙類租住單位	-	-	-
Housing Society rental flats	房屋協會租住單位	3 605	-	-
Housing Authority subsidized sale flats	房屋委員會補助出售單位	-	-	-
Housing Society subsidized sale flats	房屋協會補助出售單位	-	-	-
Private residential flats	私人住宅單位	5 831	16 143	17 915
Villas/Bungalows/Modern village houses	別墅/平房/新型村屋	182	-	-
Simple stone structures/Traditional village houses	簡單磚石蓋搭建築物/傳統村屋	-	-	-
Staff quarters	員工宿舍	91	-	-
Non-domestic quarters	非住宅用屋宇單位	84	7	28
Temporary housing	臨時房屋			
Public temporary quarters	公營臨時屋宇單位	-	-	-
Private temporary structures	私人臨時建築物	28	41	133
Total	總計	16 478	16 191	18 076

一九九六年中期人口統計 - 有關各區議會分區及選區的統計表：
按屋宇單位類型劃分的屋宇單位、住戶及人口數目

Lok Man 樂民	Sheung Lok 常樂	Ho Man Tin 何文田	Kadoorie 嘉道理	Prince 太子	Kowloon Tong 九龍塘	Lung Shing 龍城	Kai Tak 啓德
-	3 853	-	-	-	-	-	-
-	-	-	-	-	-	-	-
3 642	-	-	-	-	-	-	-
-	-	-	-	-	-	-	-
-	-	-	-	-	-	-	-
601	105	5 047	5 328	3 535	3 882	5 342	5 000
-	-	-	140	126	357	-	-
-	-	-	-	-	70	-	-
651	672	169	-	112	515	-	14
7	15	85	16	86	141	37	28
-	-	-	-	-	-	-	-
7	14	5	3	14	210	45	7
4 908	4 659	5 306	5 487	3 873	5 175	5 424	5 049
-	3 867	-	-	-	-	-	-
-	-	-	-	-	-	-	-
3 649	-	-	-	-	-	-	-
-	-	-	-	-	-	-	-
-	-	-	-	-	-	-	-
720	105	5 075	5 482	3 549	3 882	6 303	6 515
-	-	-	133	133	336	-	-
-	-	-	-	-	120	-	-
651	672	169	-	168	529	-	14
7	14	78	16	72	56	37	28
-	-	-	-	-	-	-	-
14	14	5	3	14	222	59	7
5 041	4 672	5 327	5 634	3 936	5 145	6 399	6 564
-	14 418	-	-	-	-	-	-
-	-	-	-	-	-	-	-
13 333	-	-	-	-	-	-	-
-	-	-	-	-	-	-	-
-	-	-	-	-	-	-	-
2 058	273	18 151	18 736	14 721	13 849	19 438	18 324
-	-	-	742	455	2 912	-	-
-	-	-	-	-	228	-	-
1 981	1 953	508	-	231	1 643	-	21
7	71	394	31	359	1 030	45	84
-	-	-	-	-	-	-	-
42	14	5	3	14	595	81	7
17 421	16 729	19 058	19 512	15 780	20 257	19 564	18 436

Kowloon City District (Cont'd.)

九龍城區 (續)

Type of quarters	屋宇單位類型	Hoi Sham 海心	To Kwa Wan 土瓜灣	Hok Yuen 鶴園
No. of occupied quarters	有人居住的屋宇單位數目			
Permanent housing	永久性房屋			
Housing Authority rental flats (Group A)	房屋委員會甲類租住單位	-	-	-
Housing Authority rental flats (Group B)	房屋委員會乙類租住單位	-	-	-
Housing Society rental flats	房屋協會租住單位	-	-	-
Housing Authority subsidized sale flats	房屋委員會補助出售單位	-	-	-
Housing Society subsidized sale flats	房屋協會補助出售單位	-	-	-
Private residential flats	私人住宅單位	4 849	5 450	5 456
Villas/Bungalows/Modern village houses	別墅/平房/新型村屋	-	-	-
Simple stone structures/Traditional village houses	簡單磚石蓋搭建築物/傳統村屋	-	2	-
Staff quarters	員工宿舍	-	-	-
Non-domestic quarters	非住宅用屋宇單位	7	-	-
Temporary housing	臨時房屋			
Public temporary quarters	公營臨時屋宇單位	-	-	-
Private temporary structures	私人臨時建築物	6	46	98
Total	總計	4 862	5 498	5 554
No. of domestic households	家庭住戶數目			
Permanent housing	永久性房屋			
Housing Authority rental flats (Group A)	房屋委員會甲類租住單位	-	-	-
Housing Authority rental flats (Group B)	房屋委員會乙類租住單位	-	-	-
Housing Society rental flats	房屋協會租住單位	-	-	-
Housing Authority subsidized sale flats	房屋委員會補助出售單位	-	-	-
Housing Society subsidized sale flats	房屋協會補助出售單位	-	-	-
Private residential flats	私人住宅單位	5 182	6 248	6 846
Villas/Bungalows/Modern village houses	別墅/平房/新型村屋	-	-	-
Simple stone structures/Traditional village houses	簡單磚石蓋搭建築物/傳統村屋	-	2	-
Staff quarters	員工宿舍	-	-	-
Non-domestic quarters	非住宅用屋宇單位	7	-	-
Temporary housing	臨時房屋			
Public temporary quarters	公營臨時屋宇單位	-	-	-
Private temporary structures	私人臨時建築物	6	46	98
Total	總計	5 195	6 296	6 944
No. of residents	本港居民數目			
Permanent housing	永久性房屋			
Housing Authority rental flats (Group A)	房屋委員會甲類租住單位	-	-	-
Housing Authority rental flats (Group B)	房屋委員會乙類租住單位	-	-	-
Housing Society rental flats	房屋協會租住單位	-	-	-
Housing Authority subsidized sale flats	房屋委員會補助出售單位	-	-	-
Housing Society subsidized sale flats	房屋協會補助出售單位	-	-	-
Private residential flats	私人住宅單位	16 946	19 895	20 870
Villas/Bungalows/Modern village houses	別墅/平房/新型村屋	-	-	-
Simple stone structures/Traditional village houses	簡單磚石蓋搭建築物/傳統村屋	-	2	-
Staff quarters	員工宿舍	-	-	-
Non-domestic quarters	非住宅用屋宇單位	35	-	-
Temporary housing	臨時房屋			
Public temporary quarters	公營臨時屋宇單位	-	-	-
Private temporary structures	私人臨時建築物	6	109	252
Total	總計	16 987	20 006	21 122

一九九六年中期人口統計 - 有關各區議會分區及選區的統計表：
按屋宇單位類型劃分的屋宇單位、住戶及人口數目

Whampoa East 黃埔東	Whampoa West 黃埔西	Hung Hom Bay 紅磡灣	Hung Hom 紅磡	Ka Wai 家維	Oi Kuk 愛谷	Oi Chun 愛俊	Total 總計
-	-	-	-	589	5 978	2 792	15 263
-	-	-	-	-	-	-	-
-	-	-	-	1 673	-	-	6 337
-	-	-	-	-	-	1 741	1 741
-	-	-	-	882	-	-	882
4 848	5 125	4 962	4 740	1 687	-	-	77 122
-	-	-	-	-	-	-	672
-	-	-	-	-	-	-	72
-	-	-	-	119	-	-	2 273
76	-	-	7	56	14	7	638
-	-	-	-	-	-	-	-
-	-	-	42	9	-	-	610
4 924	5 125	4 962	4 789	5 015	5 992	4 540	105 610
-	-	-	-	596	6 013	2 792	15 410
-	-	-	-	-	-	-	-
-	-	-	-	1 673	-	-	6 344
-	-	-	-	-	-	1 741	1 741
-	-	-	-	882	-	-	882
4 848	5 174	5 137	6 501	1 827	-	-	86 398
-	-	-	-	-	-	-	651
-	-	-	-	-	-	-	122
-	-	-	-	119	-	-	2 343
76	-	-	14	56	14	7	531
-	-	-	-	-	-	-	-
-	-	-	42	30	-	-	671
4 924	5 174	5 137	6 557	5 183	6 027	4 540	115 093
-	-	-	-	1 194	20 076	11 661	54 006
-	-	-	-	-	-	-	-
-	-	-	-	5 327	-	-	22 265
-	-	-	-	-	-	6 378	6 378
-	-	-	-	3 528	-	-	3 528
17 584	15 051	16 728	18 394	5 649	-	-	276 556
-	-	-	-	-	-	-	4 291
-	-	-	-	-	-	-	230
-	-	-	-	497	-	-	6 925
99	-	-	28	203	35	7	2 547
-	-	-	-	-	-	-	-
-	-	-	98	51	-	-	1 479
17 683	15 051	16 728	18 520	16 449	20 111	18 046	378 205

Wong Tai Sin District

黃大仙區

Type of quarters	屋宇單位類型	Upper Wong Tai Sin 黃大仙上邨	Fung Wong 鳳凰	Fung Tak 鳳德
No. of occupied quarters	有人居住的屋宇單位數目			
Permanent housing	永久性房屋			
Housing Authority rental flats (Group A)	房屋委員會甲類租住單位	2 716	-	5 308
Housing Authority rental flats (Group B)	房屋委員會乙類租住單位	-	-	-
Housing Society rental flats	房屋協會租住單位	-	-	-
Housing Authority subsidized sale flats	房屋委員會補助出售單位	-	-	-
Housing Society subsidized sale flats	房屋協會補助出售單位	-	-	-
Private residential flats	私人住宅單位	1 036	3 507	-
Villas/Bungalows/Modern village houses	別墅/平房/新型村屋	-	-	-
Simple stone structures/Traditional village houses	簡單磚石蓋搭建築物/傳統村屋	31	-	-
Staff quarters	員工宿舍	-	266	-
Non-domestic quarters	非住宅用屋宇單位	21	21	7
Temporary housing	臨時房屋			
Public temporary quarters	公營臨時屋宇單位	-	-	-
Private temporary structures	私人臨時建築物	65	77	-
Total	總計	3 869	3 871	5 315
No. of domestic households	家庭住戶數目			
Permanent housing	永久性房屋			
Housing Authority rental flats (Group A)	房屋委員會甲類租住單位	2 723	-	5 385
Housing Authority rental flats (Group B)	房屋委員會乙類租住單位	-	-	-
Housing Society rental flats	房屋協會租住單位	-	-	-
Housing Authority subsidized sale flats	房屋委員會補助出售單位	-	-	-
Housing Society subsidized sale flats	房屋協會補助出售單位	-	-	-
Private residential flats	私人住宅單位	1 029	3 633	-
Villas/Bungalows/Modern village houses	別墅/平房/新型村屋	-	-	-
Simple stone structures/Traditional village houses	簡單磚石蓋搭建築物/傳統村屋	32	-	-
Staff quarters	員工宿舍	-	266	-
Non-domestic quarters	非住宅用屋宇單位	21	21	7
Temporary housing	臨時房屋			
Public temporary quarters	公營臨時屋宇單位	-	-	-
Private temporary structures	私人臨時建築物	71	84	-
Total	總計	3 876	4 004	5 392
No. of residents	本港居民數目			
Permanent housing	永久性房屋			
Housing Authority rental flats (Group A)	房屋委員會甲類租住單位	7 378	-	20 570
Housing Authority rental flats (Group B)	房屋委員會乙類租住單位	-	-	-
Housing Society rental flats	房屋協會租住單位	-	-	-
Housing Authority subsidized sale flats	房屋委員會補助出售單位	-	-	-
Housing Society subsidized sale flats	房屋協會補助出售單位	-	-	-
Private residential flats	私人住宅單位	3 220	11 788	-
Villas/Bungalows/Modern village houses	別墅/平房/新型村屋	-	-	-
Simple stone structures/Traditional village houses	簡單磚石蓋搭建築物/傳統村屋	87	-	-
Staff quarters	員工宿舍	-	1 015	-
Non-domestic quarters	非住宅用屋宇單位	49	378	7
Temporary housing	臨時房屋			
Public temporary quarters	公營臨時屋宇單位	-	-	-
Private temporary structures	私人臨時建築物	207	203	-
Total	總計	10 941	13 384	20 577

一九九六年中期人口統計 - 有關各區議會分區及選區的統計表：
按屋宇單位類型劃分的屋宇單位、住戶及人口數目

Diamond Hill 鑽石山	Choi Hung 彩虹	San Po Kong 新蒲崗	Lower Wong Tai Sin (South) 黃大仙 下邨(南)	Lower Wong Tai Sin (North) 黃大仙 下邨(北)	Wang Tau Hom 橫頭磡	Chuk Yuen South 竹園南	Chuk Yuen Central 竹園中	Chuk Yuen North 竹園北
-	4 675	-	4 708	5 838	5 833	5 262	3 512	4 559
-	-	-	-	-	-	-	-	-
-	-	-	-	-	-	-	-	-
4 273	-	-	-	-	-	-	-	-
-	-	-	-	-	-	-	-	-
7	-	3 537	-	-	-	-	-	-
-	-	-	-	-	-	-	-	-
21	-	543	-	-	-	-	-	-
7	-	14	-	798	-	7	-	14
35	7	56	-	7	7	7	-	14
-	-	-	-	-	-	-	-	140
63	-	750	-	-	-	-	-	-
4 406	4 682	4 900	4 708	6 643	5 840	5 276	3 512	4 727
-	4 743	-	4 722	5 866	5 854	5 276	3 617	4 601
-	-	-	-	-	-	-	-	-
-	-	-	-	-	-	-	-	-
4 273	-	-	-	-	-	-	-	-
-	-	-	-	-	-	-	-	-
28	-	4 399	-	-	-	-	-	-
-	-	-	-	-	-	-	-	-
21	-	590	-	-	-	-	-	-
-	-	14	-	798	-	7	-	14
7	7	56	-	7	7	7	-	14
-	-	-	-	-	-	-	-	140
63	-	869	-	-	-	-	-	-
4 392	4 750	5 928	4 722	6 671	5 861	5 290	3 617	4 769
-	15 778	-	16 552	21 868	23 179	18 139	14 210	17 331
-	-	-	-	-	-	-	-	-
-	-	-	-	-	-	-	-	-
14 128	-	-	-	-	-	-	-	-
-	-	-	-	-	-	-	-	-
63	-	13 574	-	-	-	-	-	-
-	-	-	-	-	-	-	-	-
63	-	2 120	-	-	-	-	-	-
7	-	56	-	2 541	-	28	-	14
357	21	63	-	7	7	14	-	14
-	-	-	-	-	-	-	-	371
182	-	2 983	-	-	-	-	-	-
14 800	15 799	18 796	16 552	24 416	23 186	18 181	14 210	17 730

Wong Tai Sin District (Cont'd.)
黃大仙區 (續)

Type of quarters	屋宇單位類型	Tsz	Tsz	King
		Wan	Wan	
		South	North	瓊
		慈雲南	慈雲北	富
No. of occupied quarters	有人居住的屋宇單位數目			
Permanent housing	永久性房屋			
Housing Authority rental flats (Group A)	房屋委員會甲類租住單位	2 744	2 905	1 511
Housing Authority rental flats (Group B)	房屋委員會乙類租住單位	1 455	1 498	-
Housing Society rental flats	房屋協會租住單位	-	-	-
Housing Authority subsidized sale flats	房屋委員會補助出售單位	595	-	2 240
Housing Society subsidized sale flats	房屋協會補助出售單位	-	-	-
Private residential flats	私人住宅單位	1 596	-	385
Villas/Bungalows/Modern village houses	別墅/平房/新型村屋	-	-	7
Simple stone structures/Traditional village houses	簡單磚石蓋搭建築物/傳統村屋	-	-	-
Staff quarters	員工宿舍	49	-	14
Non-domestic quarters	非住宅用屋宇單位	29	15	28
Temporary housing	臨時房屋			
Public temporary quarters	公營臨時屋宇單位	-	-	-
Private temporary structures	私人臨時建築物	25	-	17
Total	總計	6 493	4 418	4 202
No. of domestic households	家庭住戶數目			
Permanent housing	永久性房屋			
Housing Authority rental flats (Group A)	房屋委員會甲類租住單位	2 744	2 912	1 518
Housing Authority rental flats (Group B)	房屋委員會乙類租住單位	1 455	1 505	-
Housing Society rental flats	房屋協會租住單位	-	-	-
Housing Authority subsidized sale flats	房屋委員會補助出售單位	595	-	2 247
Housing Society subsidized sale flats	房屋協會補助出售單位	-	-	-
Private residential flats	私人住宅單位	1 603	-	385
Villas/Bungalows/Modern village houses	別墅/平房/新型村屋	-	-	7
Simple stone structures/Traditional village houses	簡單磚石蓋搭建築物/傳統村屋	-	-	-
Staff quarters	員工宿舍	49	-	14
Non-domestic quarters	非住宅用屋宇單位	21	8	28
Temporary housing	臨時房屋			
Public temporary quarters	公營臨時屋宇單位	-	-	-
Private temporary structures	私人臨時建築物	25	-	17
Total	總計	6 492	4 425	4 216
No. of residents	本港居民數目			
Permanent housing	永久性房屋			
Housing Authority rental flats (Group A)	房屋委員會甲類租住單位	10 339	9 653	5 346
Housing Authority rental flats (Group B)	房屋委員會乙類租住單位	4 106	4 095	-
Housing Society rental flats	房屋協會租住單位	-	-	-
Housing Authority subsidized sale flats	房屋委員會補助出售單位	2 212	-	7 805
Housing Society subsidized sale flats	房屋協會補助出售單位	-	-	-
Private residential flats	私人住宅單位	4 872	-	1 239
Villas/Bungalows/Modern village houses	別墅/平房/新型村屋	-	-	7
Simple stone structures/Traditional village houses	簡單磚石蓋搭建築物/傳統村屋	-	-	-
Staff quarters	員工宿舍	224	-	63
Non-domestic quarters	非住宅用屋宇單位	1 555	64	119
Temporary housing	臨時房屋			
Public temporary quarters	公營臨時屋宇單位	-	-	-
Private temporary structures	私人臨時建築物	88	-	50
Total	總計	23 396	13 812	14 629

一九九六年中期人口統計 - 有關各區議會分區及選區的統計表：
按屋宇單位類型劃分的屋宇單位、住戶及人口數目

Choi Fung 彩鳳	Choi Ngan 彩銀	Choi Wan 彩灣	Tung Tau 東頭	Tung Mei 東美	Lok Tin 樂天	Tsui Chuk & Pang Ching 翠竹及 鵬程	Total 總計
5 751	4 247	2 595	3 332	3 882	3 108	-	72 486
-	-	-	2 570	-	-	-	5 523
-	-	-	-	-	-	-	-
-	-	581	-	-	4 662	4 325	16 676
-	-	-	-	-	-	-	-
-	-	952	-	315	-	-	11 335
-	-	91	-	-	-	-	98
-	-	54	-	98	-	-	747
-	-	-	-	42	-	-	1 211
28	-	91	15	28	-	-	416
-	-	-	-	224	-	-	364
7	-	78	-	3	-	-	1 085
5 786	4 247	4 442	5 917	4 592	7 770	4 325	109 941
5 744	4 268	2 595	3 332	4 028	3 122	-	73 050
-	-	-	2 584	-	-	-	5 544
-	-	-	-	-	-	-	-
-	-	588	-	-	4 662	4 332	16 697
-	-	-	-	-	-	-	-
-	-	952	-	329	-	-	12 358
-	-	91	-	-	-	-	98
-	-	66	-	98	-	-	807
-	-	-	-	42	-	-	1 204
14	-	63	15	28	-	-	331
-	-	-	-	224	-	-	364
7	-	94	-	3	-	-	1 233
5 765	4 268	4 449	5 931	4 752	7 784	4 332	111 686
22 764	17 759	8 244	11 865	15 478	11 956	-	268 409
-	-	-	5 903	-	-	-	14 104
-	-	-	-	-	-	-	-
-	-	1 967	-	-	16 163	16 888	59 163
-	-	-	-	-	-	-	-
-	-	2 996	-	987	-	-	38 739
-	-	280	-	-	-	-	287
-	-	204	-	287	-	-	2 761
-	-	-	-	168	-	-	4 116
357	-	294	38	49	-	-	3 393
-	-	-	-	840	-	-	1 211
7	-	314	-	3	-	-	4 037
23 128	17 759	14 299	17 806	17 812	28 119	16 888	396 220

Kwun Tong District

觀塘區

Type of quarters	屋宇單位類型	Kwun Tong Kowloon Kai Yip		
		Central 觀塘中心	Bay 九龍灣	啓業
No. of occupied quarters	有人居住的屋宇單位數目			
Permanent housing	永久性房屋			
Housing Authority rental flats (Group A)	房屋委員會甲類租住單位	-	-	4 080
Housing Authority rental flats (Group B)	房屋委員會乙類租住單位	-	-	-
Housing Society rental flats	房屋協會租住單位	-	-	-
Housing Authority subsidized sale flats	房屋委員會補助出售單位	-	-	609
Housing Society subsidized sale flats	房屋協會補助出售單位	-	-	-
Private residential flats	私人住宅單位	4 474	4 554	-
Villas/Bungalows/Modern village houses	別墅/平房/新型村屋	-	-	-
Simple stone structures/Traditional village houses	簡單磚石蓋搭建築物/傳統村屋	-	-	-
Staff quarters	員工宿舍	-	-	-
Non-domestic quarters	非住宅用屋宇單位	7	35	28
Temporary housing	臨時房屋			
Public temporary quarters	公營臨時屋宇單位	-	203	1 469
Private temporary structures	私人臨時建築物	105	7	-
Total	總計	4 586	4 799	6 186
No. of domestic households	家庭住戶數目			
Permanent housing	永久性房屋			
Housing Authority rental flats (Group A)	房屋委員會甲類租住單位	-	-	4 115
Housing Authority rental flats (Group B)	房屋委員會乙類租住單位	-	-	-
Housing Society rental flats	房屋協會租住單位	-	-	-
Housing Authority subsidized sale flats	房屋委員會補助出售單位	-	-	609
Housing Society subsidized sale flats	房屋協會補助出售單位	-	-	-
Private residential flats	私人住宅單位	5 066	4 575	-
Villas/Bungalows/Modern village houses	別墅/平房/新型村屋	-	-	-
Simple stone structures/Traditional village houses	簡單磚石蓋搭建築物/傳統村屋	-	-	-
Staff quarters	員工宿舍	-	-	-
Non-domestic quarters	非住宅用屋宇單位	7	35	7
Temporary housing	臨時房屋			
Public temporary quarters	公營臨時屋宇單位	-	203	1 476
Private temporary structures	私人臨時建築物	112	7	-
Total	總計	5 185	4 820	6 207
No. of residents	本港居民數目			
Permanent housing	永久性房屋			
Housing Authority rental flats (Group A)	房屋委員會甲類租住單位	-	-	13 024
Housing Authority rental flats (Group B)	房屋委員會乙類租住單位	-	-	-
Housing Society rental flats	房屋協會租住單位	-	-	-
Housing Authority subsidized sale flats	房屋委員會補助出售單位	-	-	2 254
Housing Society subsidized sale flats	房屋協會補助出售單位	-	-	-
Private residential flats	私人住宅單位	15 932	15 128	-
Villas/Bungalows/Modern village houses	別墅/平房/新型村屋	-	-	-
Simple stone structures/Traditional village houses	簡單磚石蓋搭建築物/傳統村屋	-	-	-
Staff quarters	員工宿舍	-	-	-
Non-domestic quarters	非住宅用屋宇單位	14	35	126
Temporary housing	臨時房屋			
Public temporary quarters	公營臨時屋宇單位	-	693	4 535
Private temporary structures	私人臨時建築物	277	7	-
Total	總計	16 223	15 863	19 939

一九九六年中期人口統計 - 有關各區議會分區及選區的統計表：
按屋宇單位類型劃分的屋宇單位、住戶及人口數目

Lai Ching 麗晶	Ping Shek 坪石	Jordan Valley 佐敦谷	Shun Tin West 順天西	Sheung Shun 雙順	Lee On 利安	Shun Tin East 順天東	Sau Mau Ping III 秀茂坪三	Sau Mau Ping I 秀茂坪一
-	4 487	2 322	3 429	2 555	4 698	3 465	-	1 533
-	-	-	-	-	-	-	3 864	4 005
-	-	-	-	-	-	-	-	-
5 716	-	2 469	-	1 519	-	-	-	-
-	-	-	-	-	-	-	-	-
-	252	182	-	-	-	-	-	-
-	-	-	-	-	-	-	-	-
-	-	-	7	-	-	2	-	-
-	-	-	-	-	-	-	147	-
-	35	-	-	7	35	1	-	7
-	-	-	-	14	-	-	-	-
-	7	-	-	-	-	6	8	2
5 716	4 781	4 973	3 436	4 095	4 733	3 474	4 019	5 547
-	4 508	2 322	3 443	2 555	4 726	3 465	-	1 533
-	-	-	-	-	-	-	3 906	4 026
-	-	-	-	-	-	-	-	-
5 723	-	2 476	-	1 519	-	-	-	-
-	-	-	-	-	-	-	-	-
-	301	175	-	-	-	-	-	-
-	-	-	-	-	-	-	-	-
-	-	-	-	-	-	2	-	-
-	-	-	7	-	-	-	210	-
-	42	-	-	7	49	1	-	7
-	-	-	-	14	-	-	-	-
-	7	-	-	-	-	6	8	2
5 723	4 858	4 973	3 450	4 095	4 775	3 474	4 124	5 568
-	16 618	9 758	12 510	10 472	16 901	15 421	-	6 692
-	-	-	-	-	-	-	10 451	11 351
-	-	-	-	-	-	-	-	-
19 747	-	8 655	-	4 977	-	-	-	-
-	-	-	-	-	-	-	-	-
-	889	686	-	-	-	-	-	-
-	-	-	-	-	-	-	-	-
-	-	-	-	-	-	4	-	-
-	-	-	7	-	-	-	385	-
-	56	-	-	28	63	2	-	77
-	-	-	-	28	-	-	-	-
-	21	-	-	-	-	19	8	2
19 747	17 584	19 099	12 517	15 505	16 964	15 446	10 844	18 122

Kwun Tong District (Cont'd.)

觀塘區 (續)

Type of quarters	屋宇單位類型	Sau Mau Ping II 秀茂坪二	Hing Tin 興田	Tak Tin 德田
No. of occupied quarters	有人居住的屋宇單位數目			
Permanent housing	永久性房屋			
Housing Authority rental flats (Group A)	房屋委員會甲類租住單位	-	2 436	3 296
Housing Authority rental flats (Group B)	房屋委員會乙類租住單位	4 688	-	-
Housing Society rental flats	房屋協會租住單位	-	-	-
Housing Authority subsidized sale flats	房屋委員會補助出售單位	-	1 659	798
Housing Society subsidized sale flats	房屋協會補助出售單位	-	-	-
Private residential flats	私人住宅單位	-	-	-
Villas/Bungalows/Modern village houses	別墅/平房/新型村屋	-	-	-
Simple stone structures/Traditional village houses	簡單磚石蓋搭建築物/傳統村屋	-	-	-
Staff quarters	員工宿舍	-	-	-
Non-domestic quarters	非住宅用屋宇單位	7	-	7
Temporary housing	臨時房屋			
Public temporary quarters	公營臨時屋宇單位	-	-	-
Private temporary structures	私人臨時建築物	-	-	-
Total	總計	4 695	4 095	4 101
No. of domestic households	家庭住戶數目			
Permanent housing	永久性房屋			
Housing Authority rental flats (Group A)	房屋委員會甲類租住單位	-	2 436	3 303
Housing Authority rental flats (Group B)	房屋委員會乙類租住單位	4 730	-	-
Housing Society rental flats	房屋協會租住單位	-	-	-
Housing Authority subsidized sale flats	房屋委員會補助出售單位	-	1 659	798
Housing Society subsidized sale flats	房屋協會補助出售單位	-	-	-
Private residential flats	私人住宅單位	-	-	-
Villas/Bungalows/Modern village houses	別墅/平房/新型村屋	-	-	-
Simple stone structures/Traditional village houses	簡單磚石蓋搭建築物/傳統村屋	-	-	-
Staff quarters	員工宿舍	-	-	-
Non-domestic quarters	非住宅用屋宇單位	7	-	7
Temporary housing	臨時房屋			
Public temporary quarters	公營臨時屋宇單位	-	-	-
Private temporary structures	私人臨時建築物	-	-	-
Total	總計	4 737	4 095	4 108
No. of residents	本港居民數目			
Permanent housing	永久性房屋			
Housing Authority rental flats (Group A)	房屋委員會甲類租住單位	-	11 130	13 069
Housing Authority rental flats (Group B)	房屋委員會乙類租住單位	12 552	-	-
Housing Society rental flats	房屋協會租住單位	-	-	-
Housing Authority subsidized sale flats	房屋委員會補助出售單位	-	5 229	3 038
Housing Society subsidized sale flats	房屋協會補助出售單位	-	-	-
Private residential flats	私人住宅單位	-	-	-
Villas/Bungalows/Modern village houses	別墅/平房/新型村屋	-	-	-
Simple stone structures/Traditional village houses	簡單磚石蓋搭建築物/傳統村屋	-	-	-
Staff quarters	員工宿舍	-	-	-
Non-domestic quarters	非住宅用屋宇單位	7	-	14
Temporary housing	臨時房屋			
Public temporary quarters	公營臨時屋宇單位	-	-	-
Private temporary structures	私人臨時建築物	-	-	-
Total	總計	12 559	16 359	16 121

一九九六年中期人口統計 - 有關各區議會分區及選區的統計表：
按屋宇單位類型劃分的屋宇單位、住戶及人口數目

Lam Tin 藍田	Kwong Tak 廣德	Hong Pak 康栢	Yau Tong Sze Shan 油塘四山	Lai Kong 麗港	King Tin 景田	Tsui Ping 翠屏	Tsui Lok 翠樂
-	4 392	-	672	-	972	5 033	5 461
7 189	-	916	2 065	-	-	-	-
-	-	-	-	-	-	-	-
-	-	4 237	1 461	-	797	-	1 400
-	-	-	-	-	-	-	-
-	-	-	357	6 885	4 403	861	-
-	-	-	-	-	-	-	-
-	-	-	734	-	1	-	-
-	-	-	-	-	84	-	-
-	-	-	77	8	7	238	21
-	-	-	-	-	-	-	-
-	-	-	573	-	-	-	-
7 189	4 392	5 153	5 939	6 893	6 264	6 132	6 882
-	4 392	-	714	-	979	5 040	5 475
7 259	-	916	2 086	-	-	-	-
-	-	-	-	-	-	-	-
-	-	4 237	1 461	-	804	-	1 400
-	-	-	-	-	-	-	-
-	-	-	385	6 920	4 466	861	-
-	-	-	-	-	-	-	-
-	-	-	881	-	1	-	-
-	-	-	-	-	84	-	-
-	-	-	21	7	7	231	14
-	-	-	-	-	-	-	-
-	-	-	594	-	-	-	-
7 259	4 392	5 153	6 142	6 927	6 341	6 132	6 889
-	16 834	-	2 471	-	3 050	18 522	18 996
20 657	-	2 831	5 264	-	-	-	-
-	-	-	-	-	-	-	-
-	-	15 045	4 816	-	2 741	-	5 012
-	-	-	-	-	-	-	-
-	-	-	1 176	21 548	14 021	3 010	-
-	-	-	-	-	-	-	-
-	-	-	2 716	-	1	-	-
-	-	-	-	-	301	-	-
-	-	-	301	81	14	910	112
-	-	-	-	-	-	-	-
-	-	-	1 762	-	-	-	-
20 657	16 834	17 876	18 506	21 629	20 128	22 442	24 120

Kwun Tong District (Cont'd.)

觀塘區 (續)

Type of quarters	屋宇單位類型	Yuet Wah 月華	Hip Hong 協康	Hong Lok 康樂
No. of occupied quarters	有人居住的屋宇單位數目			
Permanent housing	永久性房屋			
Housing Authority rental flats (Group A)	房屋委員會甲類租住單位	-	-	-
Housing Authority rental flats (Group B)	房屋委員會乙類租住單位	-	-	-
Housing Society rental flats	房屋協會租住單位	-	-	-
Housing Authority subsidized sale flats	房屋委員會補助出售單位	-	1 536	-
Housing Society subsidized sale flats	房屋協會補助出售單位	-	-	-
Private residential flats	私人住宅單位	4 362	3 990	5 062
Villas/Bungalows/Modern village houses	別墅/平房/新型村屋	-	-	-
Simple stone structures/Traditional village houses	簡單磚石蓋搭建築物/傳統村屋	-	-	-
Staff quarters	員工宿舍	-	-	-
Non-domestic quarters	非住宅用屋宇單位	-	21	133
Temporary housing	臨時房屋			
Public temporary quarters	公營臨時屋宇單位	-	-	-
Private temporary structures	私人臨時建築物	-	10	7
Total	總計	4 362	5 557	5 202
No. of domestic households	家庭住戶數目			
Permanent housing	永久性房屋			
Housing Authority rental flats (Group A)	房屋委員會甲類租住單位	-	-	-
Housing Authority rental flats (Group B)	房屋委員會乙類租住單位	-	-	-
Housing Society rental flats	房屋協會租住單位	-	-	-
Housing Authority subsidized sale flats	房屋委員會補助出售單位	-	1 536	-
Housing Society subsidized sale flats	房屋協會補助出售單位	-	-	-
Private residential flats	私人住宅單位	4 698	4 410	5 412
Villas/Bungalows/Modern village houses	別墅/平房/新型村屋	-	-	-
Simple stone structures/Traditional village houses	簡單磚石蓋搭建築物/傳統村屋	-	-	-
Staff quarters	員工宿舍	-	-	-
Non-domestic quarters	非住宅用屋宇單位	-	35	21
Temporary housing	臨時房屋			
Public temporary quarters	公營臨時屋宇單位	-	-	-
Private temporary structures	私人臨時建築物	-	10	7
Total	總計	4 698	5 991	5 440
No. of residents	本港居民數目			
Permanent housing	永久性房屋			
Housing Authority rental flats (Group A)	房屋委員會甲類租住單位	-	-	-
Housing Authority rental flats (Group B)	房屋委員會乙類租住單位	-	-	-
Housing Society rental flats	房屋協會租住單位	-	-	-
Housing Authority subsidized sale flats	房屋委員會補助出售單位	-	5 456	-
Housing Society subsidized sale flats	房屋協會補助出售單位	-	-	-
Private residential flats	私人住宅單位	15 853	14 749	18 274
Villas/Bungalows/Modern village houses	別墅/平房/新型村屋	-	-	-
Simple stone structures/Traditional village houses	簡單磚石蓋搭建築物/傳統村屋	-	-	-
Staff quarters	員工宿舍	-	-	-
Non-domestic quarters	非住宅用屋宇單位	-	70	700
Temporary housing	臨時房屋			
Public temporary quarters	公營臨時屋宇單位	-	-	-
Private temporary structures	私人臨時建築物	-	10	7
Total	總計	15 853	20 285	18 981

一九九六年中期人口統計 - 有關各區議會分區及選區的統計表：
按屋宇單位類型劃分的屋宇單位、住戶及人口數目

Ting On 定安	Upper Ngau Tau Kok 上牛頭角	Central Ngau Tau Kok 中牛頭角	Lower Ngau Tau Kok 下牛頭角	To Tai 淘大	Lok Wah North 樂華北	Lok Wah South 樂華南	Total 總計
-	5 809	-	-	-	4 974	4 745	64 359
-	-	4 678	5 067	-	-	-	32 472
4 797	-	-	-	-	-	-	4 797
-	-	-	-	-	-	-	22 201
-	-	-	-	-	-	-	-
1 117	-	-	1 918	6 708	-	-	45 125
-	-	-	-	-	-	-	-
-	-	-	-	-	-	-	737
-	-	-	-	-	-	-	238
7	14	14	-	14	-	7	730
-	-	-	-	-	-	-	1 686
-	-	-	-	7	-	-	732
5 921	5 823	4 692	6 985	6 729	4 974	4 752	173 077
-	5 872	-	-	-	5 016	4 815	64 709
-	-	4 727	5 081	-	-	-	32 731
4 877	-	-	-	-	-	-	4 877
-	-	-	-	-	-	-	22 222
-	-	-	-	-	-	-	-
1 376	-	-	1 918	6 862	-	-	47 425
-	-	-	-	-	-	-	-
-	-	-	-	-	-	-	884
-	-	-	-	-	-	-	301
7	21	14	-	14	-	7	568
-	-	-	-	-	-	-	1 693
-	-	-	-	7	-	-	760
6 260	5 893	4 741	6 999	6 883	5 016	4 822	176 170
-	18 728	-	-	-	20 507	16 407	241 110
-	-	11 561	13 544	-	-	-	88 211
16 266	-	-	-	-	-	-	16 266
-	-	-	-	-	-	-	76 970
-	-	-	-	-	-	-	-
4 056	-	-	4 851	20 801	-	-	150 974
-	-	-	-	-	-	-	-
-	-	-	-	-	-	-	2 721
-	-	-	-	-	-	-	693
7	42	14	-	63	-	7	2 743
-	-	-	-	-	-	-	5 256
-	-	-	-	14	-	-	2 127
20 329	18 770	11 575	18 395	20 878	20 507	16 414	587 071

Kwai Tsing District

葵青區

Type of quarters	屋宇單位類型	Kwai Hing 葵興	Kwai Shing 葵盛東邨
No. of occupied quarters	有人居住的屋宇單位數目		
Permanent housing	永久性房屋		
Housing Authority rental flats (Group A)	房屋委員會甲類租住單位	1 526	2 149
Housing Authority rental flats (Group B)	房屋委員會乙類租住單位	-	-
Housing Society rental flats	房屋協會租住單位	-	-
Housing Authority subsidized sale flats	房屋委員會補助出售單位	819	700
Housing Society subsidized sale flats	房屋協會補助出售單位	-	-
Private residential flats	私人住宅單位	3 374	-
Villas/Bungalows/Modern village houses	別墅/平房/新型村屋	-	-
Simple stone structures/Traditional village houses	簡單磚石蓋搭建築物/傳統村屋	-	-
Staff quarters	員工宿舍	7	35
Non-domestic quarters	非住宅用屋宇單位	28	35
Temporary housing	臨時房屋		
Public temporary quarters	公營臨時屋宇單位	-	252
Private temporary structures	私人臨時建築物	21	-
Total	總計	5 775	3 171
No. of domestic households	家庭住戶數目		
Permanent housing	永久性房屋		
Housing Authority rental flats (Group A)	房屋委員會甲類租住單位	1 526	2 149
Housing Authority rental flats (Group B)	房屋委員會乙類租住單位	-	-
Housing Society rental flats	房屋協會租住單位	-	-
Housing Authority subsidized sale flats	房屋委員會補助出售單位	819	700
Housing Society subsidized sale flats	房屋協會補助出售單位	-	-
Private residential flats	私人住宅單位	3 493	-
Villas/Bungalows/Modern village houses	別墅/平房/新型村屋	-	-
Simple stone structures/Traditional village houses	簡單磚石蓋搭建築物/傳統村屋	-	-
Staff quarters	員工宿舍	7	35
Non-domestic quarters	非住宅用屋宇單位	28	42
Temporary housing	臨時房屋		
Public temporary quarters	公營臨時屋宇單位	-	252
Private temporary structures	私人臨時建築物	35	-
Total	總計	5 908	3 178
No. of residents	本港居民數目		
Permanent housing	永久性房屋		
Housing Authority rental flats (Group A)	房屋委員會甲類租住單位	6 335	8 323
Housing Authority rental flats (Group B)	房屋委員會乙類租住單位	-	-
Housing Society rental flats	房屋協會租住單位	-	-
Housing Authority subsidized sale flats	房屋委員會補助出售單位	2 975	2 632
Housing Society subsidized sale flats	房屋協會補助出售單位	-	-
Private residential flats	私人住宅單位	12 943	-
Villas/Bungalows/Modern village houses	別墅/平房/新型村屋	-	-
Simple stone structures/Traditional village houses	簡單磚石蓋搭建築物/傳統村屋	-	-
Staff quarters	員工宿舍	28	77
Non-domestic quarters	非住宅用屋宇單位	63	63
Temporary housing	臨時房屋		
Public temporary quarters	公營臨時屋宇單位	-	770
Private temporary structures	私人臨時建築物	77	-
Total	總計	22 421	11 865

Upper Tai Wo Hau 上大窩口	Lower Tai Wo Hau 下大窩口	Kwai Chung Estate 葵涌邨	Shek Yam 石蔭	On Yam 安蔭	Tai Pak Tin 大白田	Shek Lei 石籬
4 272	3 374	-	1 862	4 921	-	-
777	-	5 589	-	-	-	4 116
-	-	-	-	-	-	-
-	700	-	-	-	-	-
-	-	-	-	-	-	-
-	546	-	-	2 352	3 963	-
-	-	-	-	-	-	-
-	-	-	-	60	-	-
-	-	-	336	77	-	-
49	7	126	35	42	84	14
-	-	-	-	-	-	-
-	-	-	-	235	14	-
5 098	4 627	5 715	2 233	7 687	4 061	4 130
4 286	3 402	-	1 869	4 921	-	-
777	-	5 589	-	-	-	4 151
-	-	-	-	-	-	-
-	700	-	-	-	-	-
-	-	-	-	-	-	-
-	742	-	-	2 429	4 188	-
-	-	-	-	-	-	-
-	-	-	-	63	-	-
-	-	-	336	77	-	-
70	7	140	35	21	70	21
-	-	-	-	-	-	-
-	-	-	-	241	14	-
5 133	4 851	5 729	2 240	7 752	4 272	4 172
15 084	14 448	-	7 105	19 138	-	-
1 806	-	14 948	-	-	-	11 438
-	-	-	-	-	-	-
-	2 716	-	-	-	-	-
-	-	-	-	-	-	-
-	2 464	-	-	8 806	13 295	-
-	-	-	-	-	-	-
-	-	-	-	168	-	-
-	-	-	1 022	266	-	-
224	35	329	56	203	1 288	56
-	-	-	-	-	-	-
-	-	-	-	714	49	-
17 114	19 663	15 277	8 183	29 295	14 632	11 494

Kwai Tsing District (Cont'd.)

葵青區 (續)

Type of quarters	屋宇單位類型	Shek Lei Extension 新石籬	Kwai Fong 葵芳
No. of occupied quarters	有人居住的屋宇單位數目		
Permanent housing	永久性房屋		
Housing Authority rental flats (Group A)	房屋委員會甲類租住單位	5 208	4 109
Housing Authority rental flats (Group B)	房屋委員會乙類租住單位	2 282	-
Housing Society rental flats	房屋協會租住單位	-	-
Housing Authority subsidized sale flats	房屋委員會補助出售單位	-	-
Housing Society subsidized sale flats	房屋協會補助出售單位	-	-
Private residential flats	私人住宅單位	357	588
Villas/Bungalows/Modern village houses	別墅/平房/新型村屋	-	-
Simple stone structures/Traditional village houses	簡單磚石蓋搭建築物/傳統村屋	9	-
Staff quarters	員工宿舍	-	77
Non-domestic quarters	非住宅用屋宇單位	49	28
Temporary housing	臨時房屋		
Public temporary quarters	公營臨時屋宇單位	-	-
Private temporary structures	私人臨時建築物	95	-
Total	總計	8 000	4 802
No. of domestic households	家庭住戶數目		
Permanent housing	永久性房屋		
Housing Authority rental flats (Group A)	房屋委員會甲類租住單位	5 222	4 158
Housing Authority rental flats (Group B)	房屋委員會乙類租住單位	2 289	-
Housing Society rental flats	房屋協會租住單位	-	-
Housing Authority subsidized sale flats	房屋委員會補助出售單位	-	-
Housing Society subsidized sale flats	房屋協會補助出售單位	-	-
Private residential flats	私人住宅單位	357	665
Villas/Bungalows/Modern village houses	別墅/平房/新型村屋	-	-
Simple stone structures/Traditional village houses	簡單磚石蓋搭建築物/傳統村屋	9	-
Staff quarters	員工宿舍	-	77
Non-domestic quarters	非住宅用屋宇單位	14	28
Temporary housing	臨時房屋		
Public temporary quarters	公營臨時屋宇單位	-	-
Private temporary structures	私人臨時建築物	109	-
Total	總計	8 000	4 928
No. of residents	本港居民數目		
Permanent housing	永久性房屋		
Housing Authority rental flats (Group A)	房屋委員會甲類租住單位	20 454	15 918
Housing Authority rental flats (Group B)	房屋委員會乙類租住單位	6 132	-
Housing Society rental flats	房屋協會租住單位	-	-
Housing Authority subsidized sale flats	房屋委員會補助出售單位	-	-
Housing Society subsidized sale flats	房屋協會補助出售單位	-	-
Private residential flats	私人住宅單位	1 071	2 002
Villas/Bungalows/Modern village houses	別墅/平房/新型村屋	-	-
Simple stone structures/Traditional village houses	簡單磚石蓋搭建築物/傳統村屋	48	-
Staff quarters	員工宿舍	-	224
Non-domestic quarters	非住宅用屋宇單位	1 106	63
Temporary housing	臨時房屋		
Public temporary quarters	公營臨時屋宇單位	-	-
Private temporary structures	私人臨時建築物	245	-
Total	總計	29 056	18 207

一九九六年中期人口統計 - 有關各區議會分區及選區的統計表：
按屋宇單位類型劃分的屋宇單位、住戶及人口數目

Kwai Wah 葵華	Lai Wah 麗華	Cho Yiu 祖堯	Lai King 荔景	Kwai Shing West Estate 葵盛西邨	Nga On 雅安	Hoi Tsui 海翠
-	2 366	-	4 092	5 113	3 134	-
-	-	-	-	-	-	-
-	-	2 541	-	-	-	-
-	273	693	560	-	811	833
-	-	-	-	-	-	378
4 311	995	-	-	-	-	3 093
-	182	-	-	-	-	1 000
-	449	-	-	-	-	-
742	14	246	-	-	-	273
-	14	45	-	42	-	14
-	-	-	-	-	133	-
4	328	10	1	-	-	-
5 057	4 621	3 535	4 653	5 155	4 078	5 591
-	2 380	-	4 148	5 155	3 134	-
-	-	-	-	-	-	-
-	-	2 541	-	-	-	-
-	273	693	560	-	811	833
-	-	-	-	-	-	378
4 304	995	-	-	-	-	3 093
-	217	-	-	-	-	1 203
-	505	-	-	-	-	-
742	14	113	-	-	-	273
-	7	14	-	42	-	14
-	-	-	-	-	133	-
4	348	10	-	-	-	-
5 050	4 739	3 371	4 708	5 197	4 078	5 794
-	10 136	-	15 628	20 292	12 340	-
-	-	-	-	-	-	-
-	-	10 136	-	-	-	-
-	854	2 296	2 023	-	3 161	3 269
-	-	-	-	-	-	875
14 282	3 034	-	-	-	-	8 765
-	735	-	-	-	-	3 958
-	1 654	-	-	-	-	-
2 093	56	612	-	-	-	1 043
-	322	2 210	-	154	-	14
-	-	-	-	-	364	-
10	946	32	519	-	-	-
16 385	17 737	15 286	18 170	20 446	15 865	17 924

Kwai Tsing District (Cont'd.)

葵青區 (續)

Type of quarters	屋宇單位類型	Cheung Ching 長青	Tsing Yi 青衣南
No. of occupied quarters	有人居住的屋宇單位數目		
Permanent housing	永久性房屋		
Housing Authority rental flats (Group A)	房屋委員會甲類租住單位	4 779	-
Housing Authority rental flats (Group B)	房屋委員會乙類租住單位	-	-
Housing Society rental flats	房屋協會租住單位	-	-
Housing Authority subsidized sale flats	房屋委員會補助出售單位	-	2 365
Housing Society subsidized sale flats	房屋協會補助出售單位	-	-
Private residential flats	私人住宅單位	-	1 882
Villas/Bungalows/Modern village houses	別墅/平房/新型村屋	-	-
Simple stone structures/Traditional village houses	簡單磚石蓋搭建築物/傳統村屋	-	17
Staff quarters	員工宿舍	-	42
Non-domestic quarters	非住宅用屋宇單位	7	-
Temporary housing	臨時房屋		
Public temporary quarters	公營臨時屋宇單位	-	-
Private temporary structures	私人臨時建築物	-	45
Total	總計	4 786	4 351
No. of domestic households	家庭住戶數目		
Permanent housing	永久性房屋		
Housing Authority rental flats (Group A)	房屋委員會甲類租住單位	4 807	-
Housing Authority rental flats (Group B)	房屋委員會乙類租住單位	-	-
Housing Society rental flats	房屋協會租住單位	-	-
Housing Authority subsidized sale flats	房屋委員會補助出售單位	-	2 365
Housing Society subsidized sale flats	房屋協會補助出售單位	-	-
Private residential flats	私人住宅單位	-	1 882
Villas/Bungalows/Modern village houses	別墅/平房/新型村屋	-	-
Simple stone structures/Traditional village houses	簡單磚石蓋搭建築物/傳統村屋	-	18
Staff quarters	員工宿舍	-	14
Non-domestic quarters	非住宅用屋宇單位	7	-
Temporary housing	臨時房屋		
Public temporary quarters	公營臨時屋宇單位	-	-
Private temporary structures	私人臨時建築物	-	46
Total	總計	4 814	4 325
No. of residents	本港居民數目		
Permanent housing	永久性房屋		
Housing Authority rental flats (Group A)	房屋委員會甲類租住單位	19 840	-
Housing Authority rental flats (Group B)	房屋委員會乙類租住單位	-	-
Housing Society rental flats	房屋協會租住單位	-	-
Housing Authority subsidized sale flats	房屋委員會補助出售單位	-	8 542
Housing Society subsidized sale flats	房屋協會補助出售單位	-	-
Private residential flats	私人住宅單位	-	6 017
Villas/Bungalows/Modern village houses	別墅/平房/新型村屋	-	-
Simple stone structures/Traditional village houses	簡單磚石蓋搭建築物/傳統村屋	-	70
Staff quarters	員工宿舍	-	182
Non-domestic quarters	非住宅用屋宇單位	21	-
Temporary housing	臨時房屋		
Public temporary quarters	公營臨時屋宇單位	-	-
Private temporary structures	私人臨時建築物	-	196
Total	總計	19 861	15 007

Cheung Hong 長康	Shing Hong 盛康	Tsing Yi Estate 青衣邨	Hang Wai 亨偉	Fat Tai 發泰	Cheung On 長安	Total 總計
4 428	4 030	3 150	4 375	2 496	4 128	69 512
-	-	-	-	-	-	12 764
-	-	-	448	-	-	2 989
-	790	-	-	2 175	-	10 719
-	-	-	1 316	-	-	1 694
-	-	1 403	-	-	-	22 864
-	-	133	84	-	-	1 399
-	-	-	7	11	-	553
-	-	7	7	-	-	1 863
-	7	-	14	8	-	648
-	-	322	1 365	-	-	2 072
-	-	-	23	77	-	853
4 428	4 827	5 015	7 639	4 767	4 128	127 930
4 442	4 030	3 178	4 501	2 545	4 142	69 995
-	-	-	-	-	-	12 806
-	-	-	448	-	-	2 989
-	790	-	-	2 175	-	10 719
-	-	-	1 316	-	-	1 694
-	-	1 435	-	-	-	23 583
-	-	147	84	-	-	1 651
-	-	-	7	12	-	614
-	-	7	7	-	-	1 702
-	-	-	14	8	-	582
-	-	322	1 386	-	-	2 093
-	-	-	22	85	-	914
4 442	4 820	5 089	7 785	4 825	4 142	129 342
16 955	14 404	13 314	17 255	8 683	17 183	272 835
-	-	-	-	-	-	34 324
-	-	-	1 631	-	-	11 767
-	2 816	-	-	7 748	-	39 032
-	-	-	5 376	-	-	6 251
-	-	4 912	-	-	-	77 591
-	-	427	322	-	-	5 442
-	-	-	25	40	-	2 005
-	-	35	28	-	-	5 666
-	336	-	14	29	-	6 586
-	-	875	4 123	-	-	6 132
-	-	-	101	206	-	3 095
16 955	17 556	19 563	28 875	16 706	17 183	470 726

Tsuen Wan District

荃灣區

Type of quarters	屋宇單位類型	Tak Wah 德華	Yeung Uk Road 楊屋道
No. of occupied quarters	有人居住的屋宇單位數目		
Permanent housing	永久性房屋		
Housing Authority rental flats (Group A)	房屋委員會甲類租住單位	-	-
Housing Authority rental flats (Group B)	房屋委員會乙類租住單位	-	-
Housing Society rental flats	房屋協會租住單位	-	28
Housing Authority subsidized sale flats	房屋委員會補助出售單位	-	-
Housing Society subsidized sale flats	房屋協會補助出售單位	-	-
Private residential flats	私人住宅單位	4 648	4 289
Villas/Bungalows/Modern village houses	別墅/平房/新型村屋	-	-
Simple stone structures/Traditional village houses	簡單磚石蓋搭建築物/傳統村屋	-	-
Staff quarters	員工宿舍	21	-
Non-domestic quarters	非住宅用屋宇單位	84	83
Temporary housing	臨時房屋		
Public temporary quarters	公營臨時屋宇單位	-	-
Private temporary structures	私人臨時建築物	7	42
Total	總計	4 760	4 442
No. of domestic households	家庭住戶數目		
Permanent housing	永久性房屋		
Housing Authority rental flats (Group A)	房屋委員會甲類租住單位	-	-
Housing Authority rental flats (Group B)	房屋委員會乙類租住單位	-	-
Housing Society rental flats	房屋協會租住單位	-	28
Housing Authority subsidized sale flats	房屋委員會補助出售單位	-	-
Housing Society subsidized sale flats	房屋協會補助出售單位	-	-
Private residential flats	私人住宅單位	5 432	7 426
Villas/Bungalows/Modern village houses	別墅/平房/新型村屋	-	-
Simple stone structures/Traditional village houses	簡單磚石蓋搭建築物/傳統村屋	-	-
Staff quarters	員工宿舍	21	-
Non-domestic quarters	非住宅用屋宇單位	84	90
Temporary housing	臨時房屋		
Public temporary quarters	公營臨時屋宇單位	-	-
Private temporary structures	私人臨時建築物	7	112
Total	總計	5 544	7 656
No. of residents	本港居民數目		
Permanent housing	永久性房屋		
Housing Authority rental flats (Group A)	房屋委員會甲類租住單位	-	-
Housing Authority rental flats (Group B)	房屋委員會乙類租住單位	-	-
Housing Society rental flats	房屋協會租住單位	-	84
Housing Authority subsidized sale flats	房屋委員會補助出售單位	-	-
Housing Society subsidized sale flats	房屋協會補助出售單位	-	-
Private residential flats	私人住宅單位	17 906	20 892
Villas/Bungalows/Modern village houses	別墅/平房/新型村屋	-	-
Simple stone structures/Traditional village houses	簡單磚石蓋搭建築物/傳統村屋	-	-
Staff quarters	員工宿舍	105	-
Non-domestic quarters	非住宅用屋宇單位	196	146
Temporary housing	臨時房屋		
Public temporary quarters	公營臨時屋宇單位	-	-
Private temporary structures	私人臨時建築物	28	294
Total	總計	18 235	21 416

一九九六年中期人口統計 - 有關各區議會分區及選區的統計表：
按屋宇單位類型劃分的屋宇單位、住戶及人口數目

Hoi Bun 海濱	Clague Garden 祈德尊	Fuk Loi 福來	Tsuen King 荃景	Allway 荃威	Lai To 麗濤
-	-	3 066	-	-	-
-	-	-	-	-	-
-	1 470	-	-	-	-
-	-	-	-	-	-
-	897	-	-	-	-
5 355	2 541	1 799	7 232	5 311	4 333
-	-	-	-	7	140
-	-	-	-	98	2
-	7	-	-	42	-
7	-	14	14	34	-
-	-	-	-	-	-
12	112	14	-	203	175
5 374	5 027	4 893	7 246	5 695	4 650
-	-	3 073	-	-	-
-	-	-	-	-	-
-	1 470	-	-	-	-
-	-	-	-	-	-
-	897	-	-	-	-
5 369	2 982	1 939	7 295	5 248	4 326
-	-	-	-	63	133
-	-	-	-	98	2
-	7	-	-	42	-
7	-	14	14	7	-
-	-	-	-	-	-
12	140	28	-	252	181
5 388	5 496	5 054	7 309	5 710	4 642
-	-	9 919	-	-	-
-	-	-	-	-	-
-	5 033	-	-	-	-
-	-	-	-	-	-
-	3 152	-	-	-	-
18 221	9 751	6 853	23 132	16 540	14 931
-	-	-	-	140	483
-	-	-	-	329	2
-	28	-	-	119	-
28	-	35	14	90	-
-	-	-	-	-	-
12	434	63	-	749	598
18 261	18 398	16 870	23 146	17 967	16 014

Tsuen Wan District (Cont'd.)

荃灣區 (續)

Type of quarters	屋宇單位類型	Lai Hing 麗興	Tsuen Wan Rural 荃灣郊區
No. of occupied quarters	有人居住的屋宇單位數目		
Permanent housing	永久性房屋		
Housing Authority rental flats (Group A)	房屋委員會甲類租住單位	-	-
Housing Authority rental flats (Group B)	房屋委員會乙類租住單位	-	-
Housing Society rental flats	房屋協會租住單位	-	-
Housing Authority subsidized sale flats	房屋委員會補助出售單位	-	-
Housing Society subsidized sale flats	房屋協會補助出售單位	-	-
Private residential flats	私人住宅單位	3 941	6 076
Villas/Bungalows/Modern village houses	別墅/平房/新型村屋	161	720
Simple stone structures/Traditional village houses	簡單磚石蓋搭建築物/傳統村屋	35	561
Staff quarters	員工宿舍	-	65
Non-domestic quarters	非住宅用屋宇單位	14	14
Temporary housing	臨時房屋		
Public temporary quarters	公營臨時屋宇單位	518	-
Private temporary structures	私人臨時建築物	225	364
Total	總計	4 894	7 800
No. of domestic households	家庭住戶數目		
Permanent housing	永久性房屋		
Housing Authority rental flats (Group A)	房屋委員會甲類租住單位	-	-
Housing Authority rental flats (Group B)	房屋委員會乙類租住單位	-	-
Housing Society rental flats	房屋協會租住單位	-	-
Housing Authority subsidized sale flats	房屋委員會補助出售單位	-	-
Housing Society subsidized sale flats	房屋協會補助出售單位	-	-
Private residential flats	私人住宅單位	3 941	6 069
Villas/Bungalows/Modern village houses	別墅/平房/新型村屋	157	726
Simple stone structures/Traditional village houses	簡單磚石蓋搭建築物/傳統村屋	35	603
Staff quarters	員工宿舍	-	65
Non-domestic quarters	非住宅用屋宇單位	14	7
Temporary housing	臨時房屋		
Public temporary quarters	公營臨時屋宇單位	518	-
Private temporary structures	私人臨時建築物	253	357
Total	總計	4 918	7 827
No. of residents	本港居民數目		
Permanent housing	永久性房屋		
Housing Authority rental flats (Group A)	房屋委員會甲類租住單位	-	-
Housing Authority rental flats (Group B)	房屋委員會乙類租住單位	-	-
Housing Society rental flats	房屋協會租住單位	-	-
Housing Authority subsidized sale flats	房屋委員會補助出售單位	-	-
Housing Society subsidized sale flats	房屋協會補助出售單位	-	-
Private residential flats	私人住宅單位	15 225	17 815
Villas/Bungalows/Modern village houses	別墅/平房/新型村屋	468	2 752
Simple stone structures/Traditional village houses	簡單磚石蓋搭建築物/傳統村屋	133	1 866
Staff quarters	員工宿舍	-	149
Non-domestic quarters	非住宅用屋宇單位	14	84
Temporary housing	臨時房屋		
Public temporary quarters	公營臨時屋宇單位	1 575	-
Private temporary structures	私人臨時建築物	738	1 008
Total	總計	18 153	23 674

Luk Yeung 綠楊	Lei Shue 梨樹	Lei Muk 梨木	Shek Wai Kok 石圍角	Cheung Shan 象山	Total 總計
-	2 272	3 094	4 102	3 915	16 449
-	-	-	-	-	-
-	-	-	-	-	1 498
-	-	-	-	-	-
-	-	-	-	-	897
4 101	-	-	-	-	49 626
616	35	1 086	-	595	3 360
245	122	58	-	-	1 121
84	-	7	29	7	262
56	7	14	42	8	391
-	-	7	-	-	525
392	183	22	-	7	1 758
5 494	2 619	4 288	4 173	4 532	75 887
-	2 279	3 094	4 109	3 915	16 470
-	-	-	-	-	-
-	-	-	-	-	1 498
-	-	-	-	-	-
-	-	-	-	-	897
4 122	-	-	-	-	54 149
630	35	1 183	-	672	3 599
245	122	72	-	-	1 177
84	-	7	29	7	262
21	21	14	-	8	301
-	-	14	-	-	532
392	218	22	-	9	1 983
5 494	2 675	4 406	4 138	4 611	80 868
-	8 333	12 978	14 817	16 507	62 554
-	-	-	-	-	-
-	-	-	-	-	5 117
-	-	-	-	-	-
-	-	-	-	-	3 152
13 359	-	-	-	-	174 625
2 072	130	3 997	-	2 100	12 142
770	288	218	-	-	3 606
231	-	14	80	42	768
308	112	14	154	10	1 205
-	-	35	-	-	1 610
1 309	703	60	-	26	6 022
18 049	9 566	17 316	15 051	18 685	270 801

Tuen Mun District

屯門區

Type of quarters	屋宇單位類型	Tuen Mun Town Centre 屯門市中心	Siu Chi 兆置
No. of occupied quarters	有人居住的屋宇單位數目		
Permanent housing	永久性房屋		
Housing Authority rental flats (Group A)	房屋委員會甲類租住單位	-	-
Housing Authority rental flats (Group B)	房屋委員會乙類租住單位	1 932	-
Housing Society rental flats	房屋協會租住單位	-	-
Housing Authority subsidized sale flats	房屋委員會補助出售單位	-	4 904
Housing Society subsidized sale flats	房屋協會補助出售單位	-	-
Private residential flats	私人住宅單位	4 559	2 037
Villas/Bungalows/Modern village houses	別墅/平房/新型村屋	-	-
Simple stone structures/Traditional village houses	簡單磚石蓋搭建築物/傳統村屋	-	-
Staff quarters	員工宿舍	-	-
Non-domestic quarters	非住宅用屋宇單位	14	7
Temporary housing	臨時房屋		
Public temporary quarters	公營臨時屋宇單位	-	-
Private temporary structures	私人臨時建築物	-	-
Total	總計	6 505	6 948
No. of domestic households	家庭住戶數目		
Permanent housing	永久性房屋		
Housing Authority rental flats (Group A)	房屋委員會甲類租住單位	-	-
Housing Authority rental flats (Group B)	房屋委員會乙類租住單位	1 939	-
Housing Society rental flats	房屋協會租住單位	-	-
Housing Authority subsidized sale flats	房屋委員會補助出售單位	-	4 904
Housing Society subsidized sale flats	房屋協會補助出售單位	-	-
Private residential flats	私人住宅單位	4 622	2 037
Villas/Bungalows/Modern village houses	別墅/平房/新型村屋	-	-
Simple stone structures/Traditional village houses	簡單磚石蓋搭建築物/傳統村屋	-	-
Staff quarters	員工宿舍	-	-
Non-domestic quarters	非住宅用屋宇單位	7	-
Temporary housing	臨時房屋		
Public temporary quarters	公營臨時屋宇單位	-	-
Private temporary structures	私人臨時建築物	-	-
Total	總計	6 568	6 941
No. of residents	本港居民數目		
Permanent housing	永久性房屋		
Housing Authority rental flats (Group A)	房屋委員會甲類租住單位	-	-
Housing Authority rental flats (Group B)	房屋委員會乙類租住單位	5 012	-
Housing Society rental flats	房屋協會租住單位	-	-
Housing Authority subsidized sale flats	房屋委員會補助出售單位	-	17 139
Housing Society subsidized sale flats	房屋協會補助出售單位	-	-
Private residential flats	私人住宅單位	13 423	6 181
Villas/Bungalows/Modern village houses	別墅/平房/新型村屋	-	-
Simple stone structures/Traditional village houses	簡單磚石蓋搭建築物/傳統村屋	-	-
Staff quarters	員工宿舍	-	-
Non-domestic quarters	非住宅用屋宇單位	301	322
Temporary housing	臨時房屋		
Public temporary quarters	公營臨時屋宇單位	-	-
Private temporary structures	私人臨時建築物	-	-
Total	總計	18 736	23 642

On Ting 安定	Yau Oi South 友愛南	Yau Oi North 友愛北	Tsak Hing 澤興	Shan King 山景	Tai Hing South 大興南	Tai Hing North 大興北
4 925	4 780	4 033	-	4 102	4 207	3 931
-	-	-	-	-	-	-
-	-	-	2 162	-	-	-
-	-	-	4 479	-	-	-
-	-	-	15	-	-	-
7	-	-	105	7	-	-
14	28	7	42	7	14	-
-	-	-	-	-	-	-
-	-	-	104	-	-	-
4 946	4 808	4 040	6 907	4 116	4 221	3 931
4 939	4 780	4 033	-	4 102	4 228	3 938
-	-	-	-	-	-	-
-	-	-	2 162	-	-	-
-	-	-	4 479	-	-	-
-	-	-	15	-	-	-
7	-	-	105	7	-	-
14	-	7	42	-	14	-
-	-	-	-	-	-	-
-	-	-	106	-	-	-
4 960	4 780	4 040	6 909	4 109	4 242	3 938
16 450	18 343	16 741	-	13 678	13 972	13 372
-	-	-	-	-	-	-
-	-	-	7 631	-	-	-
-	-	-	12 450	-	-	-
-	-	-	57	-	-	-
7	-	-	378	14	-	-
42	70	7	56	28	42	-
-	-	-	-	-	-	-
-	-	-	374	-	-	-
16 499	18 413	16 748	20 946	13 720	14 014	13 372

Tuen Mun District (Cont'd.)

屯門區 (續)

Type of quarters	屋宇單位類型	Prime View 景峰	Handsome 恒順
No. of occupied quarters	有人居住的屋宇單位數目		
Permanent housing	永久性房屋		
Housing Authority rental flats (Group A)	房屋委員會甲類租住單位	-	-
Housing Authority rental flats (Group B)	房屋委員會乙類租住單位	-	-
Housing Society rental flats	房屋協會租住單位	-	-
Housing Authority subsidized sale flats	房屋委員會補助出售單位	1 435	-
Housing Society subsidized sale flats	房屋協會補助出售單位	-	-
Private residential flats	私人住宅單位	3 934	4 899
Villas/Bungalows/Modern village houses	別墅/平房/新型村屋	196	672
Simple stone structures/Traditional village houses	簡單磚石蓋搭建築物/傳統村屋	231	330
Staff quarters	員工宿舍	161	28
Non-domestic quarters	非住宅用屋宇單位	-	21
Temporary housing	臨時房屋		
Public temporary quarters	公營臨時屋宇單位	-	-
Private temporary structures	私人臨時建築物	112	243
Total	總計	6 069	6 193
No. of domestic households	家庭住戶數目		
Permanent housing	永久性房屋		
Housing Authority rental flats (Group A)	房屋委員會甲類租住單位	-	-
Housing Authority rental flats (Group B)	房屋委員會乙類租住單位	-	-
Housing Society rental flats	房屋協會租住單位	-	-
Housing Authority subsidized sale flats	房屋委員會補助出售單位	1 435	-
Housing Society subsidized sale flats	房屋協會補助出售單位	-	-
Private residential flats	私人住宅單位	3 948	4 920
Villas/Bungalows/Modern village houses	別墅/平房/新型村屋	196	679
Simple stone structures/Traditional village houses	簡單磚石蓋搭建築物/傳統村屋	245	330
Staff quarters	員工宿舍	161	28
Non-domestic quarters	非住宅用屋宇單位	-	21
Temporary housing	臨時房屋		
Public temporary quarters	公營臨時屋宇單位	-	-
Private temporary structures	私人臨時建築物	112	243
Total	總計	6 097	6 221
No. of residents	本港居民數目		
Permanent housing	永久性房屋		
Housing Authority rental flats (Group A)	房屋委員會甲類租住單位	-	-
Housing Authority rental flats (Group B)	房屋委員會乙類租住單位	-	-
Housing Society rental flats	房屋協會租住單位	-	-
Housing Authority subsidized sale flats	房屋委員會補助出售單位	4 991	-
Housing Society subsidized sale flats	房屋協會補助出售單位	-	-
Private residential flats	私人住宅單位	12 348	16 495
Villas/Bungalows/Modern village houses	別墅/平房/新型村屋	630	2 639
Simple stone structures/Traditional village houses	簡單磚石蓋搭建築物/傳統村屋	826	1 087
Staff quarters	員工宿舍	518	84
Non-domestic quarters	非住宅用屋宇單位	-	623
Temporary housing	臨時房屋		
Public temporary quarters	公營臨時屋宇單位	-	-
Private temporary structures	私人臨時建築物	343	925
Total	總計	19 656	21 853

一九九六年中期人口統計 - 有關各區議會分區及選區的統計表：
按屋宇單位類型劃分的屋宇單位、住戶及人口數目

Sam Shing 三聖	Tsui Fook 翠福	Siu Shan 兆山	Siu Hei 兆禧	Wu King 湖景	Butterfly 蝴蝶	Lok Tsui 樂翠
1 714	-	-	-	4 226	5 176	-
-	-	-	-	-	-	-
-	-	-	-	-	-	-
-	3 402	1 811	6 363	-	-	2 016
-	-	-	-	-	-	-
2 058	3 809	3 232	2 135	-	-	2 076
655	7	-	15	-	-	-
591	4	-	-	-	-	-
182	42	-	-	-	-	-
123	15	-	-	7	49	-
-	-	-	-	-	-	-
163	-	-	-	-	-	-
5 486	7 279	5 043	8 513	4 233	5 225	4 092
1 721	-	-	-	4 233	5 183	-
-	-	-	-	-	-	-
-	-	-	-	-	-	-
-	3 402	1 811	6 363	-	-	2 023
-	-	-	-	-	-	-
2 065	3 816	3 239	2 163	-	-	2 090
655	7	-	15	-	-	-
591	4	-	-	-	-	-
175	42	-	-	-	-	-
55	8	-	-	7	-	-
-	-	-	-	-	-	-
170	-	-	-	-	-	-
5 432	7 279	5 050	8 541	4 240	5 183	4 113
6 451	-	-	-	18 899	15 206	-
-	-	-	-	-	-	-
-	-	-	-	-	-	-
-	12 957	6 692	21 749	-	-	7 567
-	-	-	-	-	-	-
5 747	11 365	9 822	6 566	-	-	6 292
2 623	35	-	54	-	-	-
1 948	15	-	-	-	-	-
553	175	-	-	-	-	-
1 809	85	-	-	14	189	-
-	-	-	-	-	-	-
492	-	-	-	-	-	-
19 623	24 632	16 514	28 369	18 913	15 395	13 859

Tuen Mun District (Cont'd.)

屯門區 (續)

Type of quarters	屋宇單位類型	Yeung King 楊景	San King 新景
No. of occupied quarters	有人居住的屋宇單位數目		
Permanent housing	永久性房屋		
Housing Authority rental flats (Group A)	房屋委員會甲類租住單位	4 074	3 455
Housing Authority rental flats (Group B)	房屋委員會乙類租住單位	-	-
Housing Society rental flats	房屋協會租住單位	-	-
Housing Authority subsidized sale flats	房屋委員會補助出售單位	-	2 036
Housing Society subsidized sale flats	房屋協會補助出售單位	-	-
Private residential flats	私人住宅單位	-	-
Villas/Bungalows/Modern village houses	別墅/平房/新型村屋	197	-
Simple stone structures/Traditional village houses	簡單磚石蓋搭建築物/傳統村屋	296	-
Staff quarters	員工宿舍	-	-
Non-domestic quarters	非住宅用屋宇單位	70	-
Temporary housing	臨時房屋		
Public temporary quarters	公營臨時屋宇單位	-	-
Private temporary structures	私人臨時建築物	56	8
Total	總計	4 693	5 499
No. of domestic households	家庭住戶數目		
Permanent housing	永久性房屋		
Housing Authority rental flats (Group A)	房屋委員會甲類租住單位	4 081	3 469
Housing Authority rental flats (Group B)	房屋委員會乙類租住單位	-	-
Housing Society rental flats	房屋協會租住單位	-	-
Housing Authority subsidized sale flats	房屋委員會補助出售單位	-	2 036
Housing Society subsidized sale flats	房屋協會補助出售單位	-	-
Private residential flats	私人住宅單位	-	-
Villas/Bungalows/Modern village houses	別墅/平房/新型村屋	197	-
Simple stone structures/Traditional village houses	簡單磚石蓋搭建築物/傳統村屋	296	-
Staff quarters	員工宿舍	-	-
Non-domestic quarters	非住宅用屋宇單位	14	-
Temporary housing	臨時房屋		
Public temporary quarters	公營臨時屋宇單位	-	-
Private temporary structures	私人臨時建築物	56	8
Total	總計	4 644	5 513
No. of residents	本港居民數目		
Permanent housing	永久性房屋		
Housing Authority rental flats (Group A)	房屋委員會甲類租住單位	16 891	12 824
Housing Authority rental flats (Group B)	房屋委員會乙類租住單位	-	-
Housing Society rental flats	房屋協會租住單位	-	-
Housing Authority subsidized sale flats	房屋委員會補助出售單位	-	7 603
Housing Society subsidized sale flats	房屋協會補助出售單位	-	-
Private residential flats	私人住宅單位	-	-
Villas/Bungalows/Modern village houses	別墅/平房/新型村屋	685	-
Simple stone structures/Traditional village houses	簡單磚石蓋搭建築物/傳統村屋	848	-
Staff quarters	員工宿舍	-	-
Non-domestic quarters	非住宅用屋宇單位	294	-
Temporary housing	臨時房屋		
Public temporary quarters	公營臨時屋宇單位	-	-
Private temporary structures	私人臨時建築物	196	35
Total	總計	18 914	20 462

Tuen Mun Rural 屯門鄉郊	Leung King 良景	Tin King 田景	Kin Sang 建生	Siu Hong 兆康	Total 總計
-	3 227	3 178	2 632	-	53 660
-	-	-	-	-	1 932
-	-	-	-	-	-
-	585	2 017	1 197	4 520	32 448
-	-	-	-	-	-
168	-	-	1 561	-	34 947
1 309	-	-	-	-	3 051
1 740	-	-	-	-	3 207
168	-	-	-	21	721
8	-	-	-	91	517
1 168	-	-	-	-	1 168
1 140	-	-	-	-	1 826
5 701	3 812	5 195	5 390	4 632	133 477
-	3 227	3 276	2 632	-	53 842
-	-	-	-	-	1 939
-	-	-	-	-	-
-	585	2 017	1 197	4 527	32 462
-	-	-	-	-	-
168	-	-	1 561	-	35 108
1 322	-	-	-	-	3 071
1 830	-	-	-	-	3 311
49	-	-	-	21	595
-	-	-	-	35	224
1 168	-	-	-	-	1 168
1 150	-	-	-	-	1 845
5 687	3 812	5 293	5 390	4 583	133 565
-	12 859	13 139	10 409	-	199 234
-	-	-	-	-	5 012
-	-	-	-	-	-
-	2 050	7 276	4 221	15 811	115 687
-	-	-	-	-	-
595	-	-	4 060	-	105 344
4 659	-	-	-	-	11 325
5 840	-	-	-	-	10 621
322	-	-	-	42	2 093
2 051	-	-	-	329	6 262
2 620	-	-	-	-	2 620
3 140	-	-	-	-	5 505
19 227	14 909	20 415	18 690	16 182	463 703

Yuen Long District

元朗區

Type of quarters	屋宇單位類型	Fung Nin 豐年	Shui Pin 水邊	Nam Ping 南屏
No. of occupied quarters	有人居住的屋宇單位數目			
Permanent housing	永久性房屋			
Housing Authority rental flats (Group A)	房屋委員會甲類租住單位	-	2 065	4 270
Housing Authority rental flats (Group B)	房屋委員會乙類租住單位	-	-	-
Housing Society rental flats	房屋協會租住單位	-	-	-
Housing Authority subsidized sale flats	房屋委員會補助出售單位	-	-	-
Housing Society subsidized sale flats	房屋協會補助出售單位	-	-	-
Private residential flats	私人住宅單位	5 610	2 914	-
Villas/Bungalows/Modern village houses	別墅/平房/新型村屋	240	-	-
Simple stone structures/Traditional village houses	簡單磚石蓋搭建築物/傳統村屋	60	10	-
Staff quarters	員工宿舍	189	21	7
Non-domestic quarters	非住宅用屋宇單位	35	63	14
Temporary housing	臨時房屋			
Public temporary quarters	公營臨時屋宇單位	-	-	-
Private temporary structures	私人臨時建築物	47	13	-
Total	總計	6 181	5 086	4 291
No. of domestic households	家庭住戶數目			
Permanent housing	永久性房屋			
Housing Authority rental flats (Group A)	房屋委員會甲類租住單位	-	2 072	4 270
Housing Authority rental flats (Group B)	房屋委員會乙類租住單位	-	-	-
Housing Society rental flats	房屋協會租住單位	-	-	-
Housing Authority subsidized sale flats	房屋委員會補助出售單位	-	-	-
Housing Society subsidized sale flats	房屋協會補助出售單位	-	-	-
Private residential flats	私人住宅單位	5 652	2 942	-
Villas/Bungalows/Modern village houses	別墅/平房/新型村屋	240	-	-
Simple stone structures/Traditional village houses	簡單磚石蓋搭建築物/傳統村屋	64	15	-
Staff quarters	員工宿舍	189	21	7
Non-domestic quarters	非住宅用屋宇單位	35	49	7
Temporary housing	臨時房屋			
Public temporary quarters	公營臨時屋宇單位	-	-	-
Private temporary structures	私人臨時建築物	63	13	-
Total	總計	6 243	5 112	4 284
No. of residents	本港居民數目			
Permanent housing	永久性房屋			
Housing Authority rental flats (Group A)	房屋委員會甲類租住單位	-	7 168	17 374
Housing Authority rental flats (Group B)	房屋委員會乙類租住單位	-	-	-
Housing Society rental flats	房屋協會租住單位	-	-	-
Housing Authority subsidized sale flats	房屋委員會補助出售單位	-	-	-
Housing Society subsidized sale flats	房屋協會補助出售單位	-	-	-
Private residential flats	私人住宅單位	17 754	9 426	-
Villas/Bungalows/Modern village houses	別墅/平房/新型村屋	634	-	-
Simple stone structures/Traditional village houses	簡單磚石蓋搭建築物/傳統村屋	170	36	-
Staff quarters	員工宿舍	735	91	7
Non-domestic quarters	非住宅用屋宇單位	84	182	959
Temporary housing	臨時房屋			
Public temporary quarters	公營臨時屋宇單位	-	-	-
Private temporary structures	私人臨時建築物	137	21	-
Total	總計	19 514	16 924	18 340

一九九六年中期人口統計 - 有關各區議會分區及選區的統計表：
按屋宇單位類型劃分的屋宇單位、住戶及人口數目

Pek Long 北朗	Tai Kiu 大橋	Fung Cheung 鳳翔	Shap Pat Heung North 十八鄉北	Shap Pat Heung South 十八鄉南	Ping Shan 屏山	Tin Yiu 天耀	Yiu Yau 耀祐
4 023	-	-	-	-	-	5 128	3 227
-	2 807	-	-	-	-	-	-
-	-	-	-	-	-	-	-
-	-	-	-	-	-	-	1 820
-	-	-	-	-	-	-	-
-	4 131	5 341	14	-	1 140	-	-
-	80	-	2 685	3 086	4 258	-	-
-	48	-	1 724	1 966	1 099	-	-
-	-	-	208	-	-	7	7
-	21	35	14	2	19	-	-
-	-	-	-	-	35	-	-
-	32	3	949	675	1 502	-	-
4 023	7 119	5 379	5 594	5 729	8 053	5 135	5 054
4 023	-	-	-	-	-	5 114	3 227
-	2 814	-	-	-	-	-	-
-	-	-	-	-	-	-	-
-	-	-	-	-	-	-	1 820
-	-	-	-	-	-	-	-
-	4 194	5 369	14	-	1 161	-	-
-	86	-	2 686	3 149	4 306	-	-
-	52	-	1 764	2 296	1 099	-	-
-	-	-	208	-	-	7	7
-	7	35	2	2	19	-	-
-	-	-	-	-	35	-	-
-	32	3	1 029	675	1 610	-	-
4 023	7 185	5 407	5 703	6 122	8 230	5 121	5 054
16 605	-	-	-	-	-	18 848	12 369
-	6 223	-	-	-	-	-	-
-	-	-	-	-	-	-	-
-	-	-	-	-	-	-	7 000
-	-	-	-	-	-	-	-
-	13 659	16 114	38	-	2 974	-	-
-	274	-	8 962	9 864	14 212	-	-
-	98	-	5 092	7 044	2 617	-	-
-	-	-	526	-	-	7	28
-	525	168	220	6	19	-	-
-	-	-	-	-	84	-	-
-	96	3	2 655	1 864	3 416	-	-
16 605	20 875	16 285	17 493	18 778	23 322	18 855	19 397

Yuen Long District (Cont'd.)

元朗區 (續)

Type of quarters	屋宇單位類型	Ha Tsuen 廈村	Shui Oi 瑞愛
No. of occupied quarters	有人居住的屋宇單位數目		
Permanent housing	永久性房屋		
Housing Authority rental flats (Group A)	房屋委員會甲類租住單位	-	3 043
Housing Authority rental flats (Group B)	房屋委員會乙類租住單位	-	-
Housing Society rental flats	房屋協會租住單位	-	-
Housing Authority subsidized sale flats	房屋委員會補助出售單位	-	1 162
Housing Society subsidized sale flats	房屋協會補助出售單位	-	-
Private residential flats	私人住宅單位	242	-
Villas/Bungalows/Modern village houses	別墅/平房/新型村屋	1 143	-
Simple stone structures/Traditional village houses	簡單磚石蓋搭建築物/傳統村屋	859	-
Staff quarters	員工宿舍	-	7
Non-domestic quarters	非住宅用屋宇單位	38	-
Temporary housing	臨時房屋		
Public temporary quarters	公營臨時屋宇單位	-	-
Private temporary structures	私人臨時建築物	883	-
Total	總計	3 165	4 212
No. of domestic households	家庭住戶數目		
Permanent housing	永久性房屋		
Housing Authority rental flats (Group A)	房屋委員會甲類租住單位	-	3 036
Housing Authority rental flats (Group B)	房屋委員會乙類租住單位	-	-
Housing Society rental flats	房屋協會租住單位	-	-
Housing Authority subsidized sale flats	房屋委員會補助出售單位	-	1 162
Housing Society subsidized sale flats	房屋協會補助出售單位	-	-
Private residential flats	私人住宅單位	242	-
Villas/Bungalows/Modern village houses	別墅/平房/新型村屋	1 163	-
Simple stone structures/Traditional village houses	簡單磚石蓋搭建築物/傳統村屋	899	-
Staff quarters	員工宿舍	-	7
Non-domestic quarters	非住宅用屋宇單位	1	-
Temporary housing	臨時房屋		
Public temporary quarters	公營臨時屋宇單位	-	-
Private temporary structures	私人臨時建築物	893	-
Total	總計	3 198	4 205
No. of residents	本港居民數目		
Permanent housing	永久性房屋		
Housing Authority rental flats (Group A)	房屋委員會甲類租住單位	-	11 856
Housing Authority rental flats (Group B)	房屋委員會乙類租住單位	-	-
Housing Society rental flats	房屋協會租住單位	-	-
Housing Authority subsidized sale flats	房屋委員會補助出售單位	-	4 144
Housing Society subsidized sale flats	房屋協會補助出售單位	-	-
Private residential flats	私人住宅單位	834	-
Villas/Bungalows/Modern village houses	別墅/平房/新型村屋	4 754	-
Simple stone structures/Traditional village houses	簡單磚石蓋搭建築物/傳統村屋	2 486	-
Staff quarters	員工宿舍	-	14
Non-domestic quarters	非住宅用屋宇單位	229	-
Temporary housing	臨時房屋		
Public temporary quarters	公營臨時屋宇單位	-	-
Private temporary structures	私人臨時建築物	2 648	-
Total	總計	10 951	16 014

Tin Shui 天瑞	Kingswood 嘉湖	Fairview Park 錦綉花園	San Tin 新田	Pat Heung 八鄉	Kam Tin 錦田	Total 總計
4 598	-	-	-	-	-	26 354
-	-	-	-	-	-	2 807
-	-	-	-	-	-	-
-	-	-	-	-	-	2 982
-	-	-	-	-	-	-
-	8 988	-	-	-	-	28 380
-	-	4 981	1 541	3 948	1 389	23 351
-	-	-	824	1 777	752	9 119
7	7	-	-	558	14	1 032
14	14	14	33	10	21	347
-	-	-	-	-	-	35
-	-	5	1 047	744	619	6 519
4 619	9 009	5 000	3 445	7 037	2 795	100 926
4 584	-	-	-	-	-	26 326
-	-	-	-	-	-	2 814
-	-	-	-	-	-	-
-	-	-	-	-	-	2 982
-	-	-	-	-	-	-
-	9 016	-	-	-	-	28 590
-	-	4 981	1 537	3 870	1 410	23 428
-	-	-	814	1 873	773	9 649
14	7	-	-	557	14	1 038
28	14	14	33	-	21	267
-	-	-	-	-	-	35
-	-	5	1 047	756	658	6 784
4 626	9 037	5 000	3 431	7 056	2 876	101 913
17 601	-	-	-	-	-	101 821
-	-	-	-	-	-	6 223
-	-	-	-	-	-	-
-	-	-	-	-	-	11 144
-	-	-	-	-	-	-
-	24 185	-	-	-	-	84 984
-	-	18 481	5 501	15 881	4 587	83 150
-	-	-	2 914	5 837	2 198	28 492
14	14	-	-	1 712	35	3 183
28	21	35	114	631	49	3 270
-	-	-	-	-	-	84
-	-	14	3 309	2 664	1 852	18 679
17 643	24 220	18 530	11 838	26 725	8 721	341 030

North District

北區

Type of quarters	屋宇單位類型	Fan Sheung 粉上	Luen Wo Hui 聯和墟	Cheung Wah 祥華
No. of occupied quarters	有人居住的屋宇單位數目			
Permanent housing	永久性房屋			
Housing Authority rental flats (Group A)	房屋委員會甲類租住單位	2 261	-	4 982
Housing Authority rental flats (Group B)	房屋委員會乙類租住單位	-	-	-
Housing Society rental flats	房屋協會租住單位	-	-	-
Housing Authority subsidized sale flats	房屋委員會補助出售單位	5 819	1 568	-
Housing Society subsidized sale flats	房屋協會補助出售單位	-	-	-
Private residential flats	私人住宅單位	1 526	4 431	-
Villas/Bungalows/Modern village houses	別墅/平房/新型村屋	931	273	-
Simple stone structures/Traditional village houses	簡單磚石蓋搭建築物/傳統村屋	63	119	-
Staff quarters	員工宿舍	7	189	35
Non-domestic quarters	非住宅用屋宇單位	7	21	-
Temporary housing	臨時房屋			
Public temporary quarters	公營臨時屋宇單位	-	-	-
Private temporary structures	私人臨時建築物	36	276	-
Total	總計	10 650	6 877	5 017
No. of domestic households	家庭住戶數目			
Permanent housing	永久性房屋			
Housing Authority rental flats (Group A)	房屋委員會甲類租住單位	2 261	-	4 996
Housing Authority rental flats (Group B)	房屋委員會乙類租住單位	-	-	-
Housing Society rental flats	房屋協會租住單位	-	-	-
Housing Authority subsidized sale flats	房屋委員會補助出售單位	5 819	1 568	-
Housing Society subsidized sale flats	房屋協會補助出售單位	-	-	-
Private residential flats	私人住宅單位	1 540	4 501	-
Villas/Bungalows/Modern village houses	別墅/平房/新型村屋	938	273	-
Simple stone structures/Traditional village houses	簡單磚石蓋搭建築物/傳統村屋	63	119	-
Staff quarters	員工宿舍	7	189	35
Non-domestic quarters	非住宅用屋宇單位	7	14	-
Temporary housing	臨時房屋			
Public temporary quarters	公營臨時屋宇單位	-	-	-
Private temporary structures	私人臨時建築物	36	276	-
Total	總計	10 671	6 940	5 031
No. of residents	本港居民數目			
Permanent housing	永久性房屋			
Housing Authority rental flats (Group A)	房屋委員會甲類租住單位	7 770	-	20 019
Housing Authority rental flats (Group B)	房屋委員會乙類租住單位	-	-	-
Housing Society rental flats	房屋協會租住單位	-	-	-
Housing Authority subsidized sale flats	房屋委員會補助出售單位	20 207	5 411	-
Housing Society subsidized sale flats	房屋協會補助出售單位	-	-	-
Private residential flats	私人住宅單位	5 033	13 699	-
Villas/Bungalows/Modern village houses	別墅/平房/新型村屋	2 653	784	-
Simple stone structures/Traditional village houses	簡單磚石蓋搭建築物/傳統村屋	119	336	-
Staff quarters	員工宿舍	21	665	91
Non-domestic quarters	非住宅用屋宇單位	28	49	-
Temporary housing	臨時房屋			
Public temporary quarters	公營臨時屋宇單位	-	-	-
Private temporary structures	私人臨時建築物	85	1 088	-
Total	總計	35 916	22 032	20 110

Wah Ming 華明	Sheung Shui Rural 上水鄉郊	Choi Yuk Tai 彩旭太	Choi Yuen 彩園	Shek Wu Hui 石湖墟	Tin Ping 天平	Sha Ta 沙打	Queen's Hill 皇后山	Total 總計
5 301	-	1 390	4 811	-	5 649	-	-	24 394
-	-	-	-	-	-	-	-	-
-	-	-	-	-	-	648	-	648
-	-	3 136	-	1 946	587	-	-	13 056
-	-	-	-	-	-	-	-	-
490	-	119	-	3 542	-	135	1 044	11 287
21	1 453	-	-	994	-	781	1 200	5 653
23	1 458	-	-	336	-	906	990	3 895
7	107	518	-	7	-	21	13	904
15	40	-	28	21	7	59	38	236
-	-	-	-	532	-	-	12	544
14	2 447	3	-	214	-	1 150	1 860	6 000
5 871	5 505	5 166	4 839	7 592	6 243	3 700	5 157	66 617
5 651	-	1 390	4 832	-	5 649	-	-	24 779
-	-	-	-	-	-	-	-	-
-	-	-	-	-	-	649	-	649
-	-	3 143	-	1 946	587	-	-	13 063
-	-	-	-	-	-	-	-	-
490	-	119	-	3 710	-	136	1 050	11 546
23	1 561	-	-	1 008	-	781	1 223	5 807
29	1 518	-	-	336	-	911	990	3 966
7	105	518	-	7	-	21	13	902
8	59	-	-	21	7	56	32	204
-	-	-	-	532	-	-	12	544
15	2 483	3	-	214	-	1 150	1 870	6 047
6 223	5 726	5 173	4 832	7 774	6 243	3 704	5 190	67 507
20 133	-	5 717	16 448	-	23 793	-	-	93 880
-	-	-	-	-	-	-	-	-
-	-	-	-	-	-	3 091	-	3 091
-	-	11 046	-	6 888	2 040	-	-	45 592
-	-	-	-	-	-	-	-	-
1 071	-	238	-	10 640	-	551	2 292	33 524
96	4 832	-	-	3 388	-	2 331	4 125	18 209
68	4 237	-	-	959	-	2 596	3 440	11 755
18	268	1 925	-	28	-	44	16	3 076
29	177	-	91	56	7	276	166	879
-	-	-	-	1 449	-	-	48	1 497
35	7 803	3	-	480	-	4 530	6 380	20 404
21 450	17 317	18 929	16 539	23 888	25 840	13 419	16 467	231 907

Tai Po District

大埔區

Type of quarters	屋宇單位類型	Tai Po Hui 大埔墟	Tai Po Central 大埔中
No. of occupied quarters	有人居住的屋宇單位數目		
Permanent housing	永久性房屋		
Housing Authority rental flats (Group A)	房屋委員會甲類租住單位	-	-
Housing Authority rental flats (Group B)	房屋委員會乙類租住單位	-	-
Housing Society rental flats	房屋協會租住單位	-	-
Housing Authority subsidized sale flats	房屋委員會補助出售單位	-	1 400
Housing Society subsidized sale flats	房屋協會補助出售單位	-	-
Private residential flats	私人住宅單位	5 770	5 160
Villas/Bungalows/Modern village houses	別墅/平房/新型村屋	-	-
Simple stone structures/Traditional village houses	簡單磚石蓋搭建築物/傳統村屋	21	-
Staff quarters	員工宿舍	84	7
Non-domestic quarters	非住宅用屋宇單位	49	-
Temporary housing	臨時房屋		
Public temporary quarters	公營臨時屋宇單位	-	-
Private temporary structures	私人臨時建築物	7	-
Total	總計	5 931	6 567
No. of domestic households	家庭住戶數目		
Permanent housing	永久性房屋		
Housing Authority rental flats (Group A)	房屋委員會甲類租住單位	-	-
Housing Authority rental flats (Group B)	房屋委員會乙類租住單位	-	-
Housing Society rental flats	房屋協會租住單位	-	-
Housing Authority subsidized sale flats	房屋委員會補助出售單位	-	1 400
Housing Society subsidized sale flats	房屋協會補助出售單位	-	-
Private residential flats	私人住宅單位	6 065	5 146
Villas/Bungalows/Modern village houses	別墅/平房/新型村屋	-	-
Simple stone structures/Traditional village houses	簡單磚石蓋搭建築物/傳統村屋	21	-
Staff quarters	員工宿舍	84	7
Non-domestic quarters	非住宅用屋宇單位	49	-
Temporary housing	臨時房屋		
Public temporary quarters	公營臨時屋宇單位	-	-
Private temporary structures	私人臨時建築物	7	-
Total	總計	6 226	6 553
No. of residents	本港居民數目		
Permanent housing	永久性房屋		
Housing Authority rental flats (Group A)	房屋委員會甲類租住單位	-	-
Housing Authority rental flats (Group B)	房屋委員會乙類租住單位	-	-
Housing Society rental flats	房屋協會租住單位	-	-
Housing Authority subsidized sale flats	房屋委員會補助出售單位	-	4 830
Housing Society subsidized sale flats	房屋協會補助出售單位	-	-
Private residential flats	私人住宅單位	20 474	15 289
Villas/Bungalows/Modern village houses	別墅/平房/新型村屋	-	-
Simple stone structures/Traditional village houses	簡單磚石蓋搭建築物/傳統村屋	98	-
Staff quarters	員工宿舍	210	7
Non-domestic quarters	非住宅用屋宇單位	434	-
Temporary housing	臨時房屋		
Public temporary quarters	公營臨時屋宇單位	-	-
Private temporary structures	私人臨時建築物	7	-
Total	總計	21 223	20 126

一九九六年中期人口統計 - 有關各區議會分區及選區的統計表：
按屋宇單位類型劃分的屋宇單位、住戶及人口數目

Chung Ting 頌汀	Tai Yuen 大元	Fu Heng 富亨	Yee Fu 怡富	Fu Ming 富明	Kwong Fuk 廣福	Wang Fuk 宏福
709	4 797	4 928	3 225	2 142	3 700	2 359
-	-	-	-	-	-	-
-	-	-	-	-	-	-
2 396	-	-	1 756	3 076	-	1 959
-	-	-	-	-	-	-
476	-	-	-	-	-	-
-	-	-	-	-	-	7
-	-	1	-	-	-	-
7	-	7	7	-	-	-
7	-	21	7	-	7	49
-	-	-	-	-	-	-
-	-	2	-	-	-	-
3 595	4 797	4 959	4 995	5 218	3 707	4 374
709	4 811	4 998	3 225	2 163	3 700	2 359
-	-	-	-	-	-	-
-	-	-	-	-	-	-
2 396	-	-	1 756	3 076	-	1 959
-	-	-	-	-	-	-
504	-	-	-	-	-	-
-	-	-	-	-	-	7
-	-	1	-	-	-	-
7	-	7	7	-	-	-
-	-	21	7	-	7	-
-	-	-	-	-	-	-
-	-	2	-	-	-	-
3 616	4 811	5 029	4 995	5 239	3 707	4 325
2 948	19 957	19 362	14 976	7 469	15 645	8 848
-	-	-	-	-	-	-
-	-	-	-	-	-	-
8 256	-	-	6 326	10 638	-	6 730
-	-	-	-	-	-	-
1 582	-	-	-	-	-	-
-	-	-	-	-	-	21
-	-	2	-	-	-	-
28	-	7	7	-	-	-
14	-	91	21	-	21	147
-	-	-	-	-	-	-
-	-	4	-	-	-	-
12 828	19 957	19 466	21 330	18 107	15 666	15 746

Tai Po District (Cont'd.)

大埔區 (續)

Type of quarters	屋宇單位類型	Tai Po Kau 大埔滯	Wan Tau Tong 蓮頭塘
No. of occupied quarters	有人居住的屋宇單位數目		
Permanent housing	永久性房屋		
Housing Authority rental flats (Group A)	房屋委員會甲類租住單位	-	2 597
Housing Authority rental flats (Group B)	房屋委員會乙類租住單位	-	-
Housing Society rental flats	房屋協會租住單位	-	-
Housing Authority subsidized sale flats	房屋委員會補助出售單位	1 057	2 709
Housing Society subsidized sale flats	房屋協會補助出售單位	-	-
Private residential flats	私人住宅單位	1 589	-
Villas/Bungalows/Modern village houses	別墅/平房/新型村屋	966	-
Simple stone structures/Traditional village houses	簡單磚石蓋搭建築物/傳統村屋	693	-
Staff quarters	員工宿舍	259	7
Non-domestic quarters	非住宅用屋宇單位	7	-
Temporary housing	臨時房屋		
Public temporary quarters	公營臨時屋宇單位	-	-
Private temporary structures	私人臨時建築物	385	-
Total	總計	4 956	5 313
No. of domestic households	家庭住戶數目		
Permanent housing	永久性房屋		
Housing Authority rental flats (Group A)	房屋委員會甲類租住單位	-	2 646
Housing Authority rental flats (Group B)	房屋委員會乙類租住單位	-	-
Housing Society rental flats	房屋協會租住單位	-	-
Housing Authority subsidized sale flats	房屋委員會補助出售單位	1 057	2 716
Housing Society subsidized sale flats	房屋協會補助出售單位	-	-
Private residential flats	私人住宅單位	1 596	-
Villas/Bungalows/Modern village houses	別墅/平房/新型村屋	973	-
Simple stone structures/Traditional village houses	簡單磚石蓋搭建築物/傳統村屋	714	-
Staff quarters	員工宿舍	259	7
Non-domestic quarters	非住宅用屋宇單位	7	-
Temporary housing	臨時房屋		
Public temporary quarters	公營臨時屋宇單位	-	-
Private temporary structures	私人臨時建築物	385	-
Total	總計	4 991	5 369
No. of residents	本港居民數目		
Permanent housing	永久性房屋		
Housing Authority rental flats (Group A)	房屋委員會甲類租住單位	-	10 745
Housing Authority rental flats (Group B)	房屋委員會乙類租住單位	-	-
Housing Society rental flats	房屋協會租住單位	-	-
Housing Authority subsidized sale flats	房屋委員會補助出售單位	3 934	9 478
Housing Society subsidized sale flats	房屋協會補助出售單位	-	-
Private residential flats	私人住宅單位	5 222	-
Villas/Bungalows/Modern village houses	別墅/平房/新型村屋	3 451	-
Simple stone structures/Traditional village houses	簡單磚石蓋搭建築物/傳統村屋	2 310	-
Staff quarters	員工宿舍	721	7
Non-domestic quarters	非住宅用屋宇單位	7	-
Temporary housing	臨時房屋		
Public temporary quarters	公營臨時屋宇單位	-	-
Private temporary structures	私人臨時建築物	1 211	-
Total	總計	16 856	20 230

Lam Tsuen Valley 林村谷	Po Nga 寶雅	Tai Wo 太和	Old Market & Serenity 舊墟及太湖	Shuen Wan 船灣	Sai Kung North 西貢北	Total 總計
-	2 296	4 591	-	-	-	31 344
-	-	-	-	-	-	-
-	-	-	-	-	-	-
-	2 415	-	-	-	-	16 768
-	-	-	-	-	-	-
282	-	-	4 949	294	-	18 520
1 348	63	-	-	2 897	1 065	6 346
713	41	-	-	588	183	2 240
15	7	49	7	45	8	509
13	-	7	-	22	54	243
-	-	28	-	-	-	28
852	7	-	-	623	35	1 911
3 223	4 829	4 675	4 956	4 469	1 345	77 909
-	2 373	4 745	-	-	-	31 729
-	-	-	-	-	-	-
-	-	-	-	-	-	-
-	2 415	-	-	-	-	16 775
-	-	-	-	-	-	-
282	-	-	4 942	297	-	18 832
1 355	64	-	-	2 953	1 058	6 410
713	43	-	-	602	176	2 270
15	7	49	7	45	8	509
13	-	7	-	12	23	146
-	-	28	-	-	-	28
866	7	-	-	623	35	1 925
3 244	4 909	4 829	4 949	4 532	1 300	78 624
-	9 317	19 217	-	-	-	128 484
-	-	-	-	-	-	-
-	-	-	-	-	-	-
-	8 603	-	-	-	-	58 795
-	-	-	-	-	-	-
1 035	-	-	14 035	786	-	58 423
4 791	214	-	-	11 698	3 074	23 249
2 255	116	-	-	1 834	523	7 138
42	7	196	7	117	9	1 365
50	-	28	-	68	147	1 028
-	-	119	-	-	-	119
2 741	32	-	-	1 939	105	6 039
10 914	18 289	19 560	14 042	16 442	3 858	284 640

Sha Tin District

沙田區

Type of quarters	屋宇單位類型	Sha Tin		
		Town Centre 沙田市中心	Lek Yuen 瀝源	Wo Che Estate 禾輦邨
No. of occupied quarters	有人居住的屋宇單位數目			
Permanent housing	永久性房屋			
Housing Authority rental flats (Group A)	房屋委員會甲類租住單位	-	3 185	5 960
Housing Authority rental flats (Group B)	房屋委員會乙類租住單位	-	-	-
Housing Society rental flats	房屋協會租住單位	-	-	-
Housing Authority subsidized sale flats	房屋委員會補助出售單位	-	-	-
Housing Society subsidized sale flats	房屋協會補助出售單位	-	-	-
Private residential flats	私人住宅單位	6 362	-	-
Villas/Bungalows/Modern village houses	別墅/平房/新型村屋	-	463	-
Simple stone structures/Traditional village houses	簡單磚石蓋搭建築物/傳統村屋	-	368	-
Staff quarters	員工宿舍	-	882	-
Non-domestic quarters	非住宅用屋宇單位	64	120	-
Temporary housing	臨時房屋			
Public temporary quarters	公營臨時屋宇單位	-	-	-
Private temporary structures	私人臨時建築物	2	329	-
Total	總計	6 428	5 347	5 960
No. of domestic households	家庭住戶數目			
Permanent housing	永久性房屋			
Housing Authority rental flats (Group A)	房屋委員會甲類租住單位	-	3 248	5 974
Housing Authority rental flats (Group B)	房屋委員會乙類租住單位	-	-	-
Housing Society rental flats	房屋協會租住單位	-	-	-
Housing Authority subsidized sale flats	房屋委員會補助出售單位	-	-	-
Housing Society subsidized sale flats	房屋協會補助出售單位	-	-	-
Private residential flats	私人住宅單位	6 369	-	-
Villas/Bungalows/Modern village houses	別墅/平房/新型村屋	-	493	-
Simple stone structures/Traditional village houses	簡單磚石蓋搭建築物/傳統村屋	-	389	-
Staff quarters	員工宿舍	-	882	-
Non-domestic quarters	非住宅用屋宇單位	64	63	-
Temporary housing	臨時房屋			
Public temporary quarters	公營臨時屋宇單位	-	-	-
Private temporary structures	私人臨時建築物	2	350	-
Total	總計	6 435	5 425	5 974
No. of residents	本港居民數目			
Permanent housing	永久性房屋			
Housing Authority rental flats (Group A)	房屋委員會甲類租住單位	-	11 354	24 436
Housing Authority rental flats (Group B)	房屋委員會乙類租住單位	-	-	-
Housing Society rental flats	房屋協會租住單位	-	-	-
Housing Authority subsidized sale flats	房屋委員會補助出售單位	-	-	-
Housing Society subsidized sale flats	房屋協會補助出售單位	-	-	-
Private residential flats	私人住宅單位	18 274	-	-
Villas/Bungalows/Modern village houses	別墅/平房/新型村屋	-	1 635	-
Simple stone structures/Traditional village houses	簡單磚石蓋搭建築物/傳統村屋	-	1 002	-
Staff quarters	員工宿舍	-	2 758	-
Non-domestic quarters	非住宅用屋宇單位	196	605	-
Temporary housing	臨時房屋			
Public temporary quarters	公營臨時屋宇單位	-	-	-
Private temporary structures	私人臨時建築物	2	959	-
Total	總計	18 472	18 313	24 436

一九九六年中期人口統計 - 有關各區議會分區及選區的統計表：
按屋宇單位類型劃分的屋宇單位、住戶及人口數目

City One 第一城	Yue Shing 愉城	Wong Uk 王屋	Sha Kok 沙角	Pok Hong 博康	Jat Min 乙明	Chun Kam 秦金	Sun Chui 新翠
-	-	-	6 093	5 341	-	2 167	4 408
-	-	-	-	-	-	-	-
-	-	-	-	-	3 703	-	-
-	1 645	-	-	-	525	-	-
-	-	-	-	-	-	-	-
5 405	4 347	6 235	-	-	-	1 491	-
-	-	42	-	-	4	112	-
-	-	-	-	-	1	22	-
-	-	245	-	7	7	-	14
63	7	182	42	-	7	-	64
-	-	-	-	-	-	-	-
-	-	-	-	-	3	28	-
5 468	5 999	6 704	6 135	5 348	4 250	3 820	4 486
-	-	-	6 275	5 376	-	2 230	4 541
-	-	-	-	-	-	-	-
-	-	-	-	-	3 682	-	-
-	1 652	-	-	-	525	-	-
-	-	-	-	-	-	-	-
5 363	4 403	6 256	-	-	-	1 498	-
-	-	42	-	-	4	122	-
-	-	-	-	-	1	32	-
-	-	231	-	7	7	-	14
210	7	168	35	-	7	-	-
-	-	-	-	-	-	-	-
-	-	-	-	-	3	28	-
5 573	6 062	6 697	6 310	5 383	4 229	3 910	4 555
-	-	-	20 082	22 736	-	7 632	15 791
-	-	-	-	-	-	-	-
-	-	-	-	-	13 090	-	-
-	5 635	-	-	-	1 764	-	-
-	-	-	-	-	-	-	-
16 955	10 451	17 726	-	-	-	4 585	-
-	-	133	-	-	7	432	-
-	-	-	-	-	2	82	-
-	-	511	-	28	28	-	21
224	28	520	315	-	7	-	800
-	-	-	-	-	-	-	-
-	-	-	-	-	18	80	-
17 179	16 114	18 890	20 397	22 764	14 916	12 811	16 612

Sha Tin District (Cont'd.)

沙田區 (續)

Type of quarters	屋宇單位類型	Tai Wai 大圍	Lower Shing Mun 下城門	Fo Tan 火炭
No. of occupied quarters	有人居住的屋宇單位數目			
Permanent housing	永久性房屋			
Housing Authority rental flats (Group A)	房屋委員會甲類租住單位	2 843	1 210	-
Housing Authority rental flats (Group B)	房屋委員會乙類租住單位	-	-	-
Housing Society rental flats	房屋協會租住單位	-	-	-
Housing Authority subsidized sale flats	房屋委員會補助出售單位	-	2 121	3 402
Housing Society subsidized sale flats	房屋協會補助出售單位	-	-	-
Private residential flats	私人住宅單位	1 568	909	826
Villas/Bungalows/Modern village houses	別墅/平房/新型村屋	354	458	222
Simple stone structures/Traditional village houses	簡單磚石蓋搭建築物/傳統村屋	145	240	70
Staff quarters	員工宿舍	7	28	105
Non-domestic quarters	非住宅用屋宇單位	-	28	7
Temporary housing	臨時房屋			
Public temporary quarters	公營臨時屋宇單位	-	959	128
Private temporary structures	私人臨時建築物	6	189	62
Total	總計	4 923	6 142	4 822
No. of domestic households	家庭住戶數目			
Permanent housing	永久性房屋			
Housing Authority rental flats (Group A)	房屋委員會甲類租住單位	2 864	1 301	-
Housing Authority rental flats (Group B)	房屋委員會乙類租住單位	-	-	-
Housing Society rental flats	房屋協會租住單位	-	-	-
Housing Authority subsidized sale flats	房屋委員會補助出售單位	-	2 121	3 416
Housing Society subsidized sale flats	房屋協會補助出售單位	-	-	-
Private residential flats	私人住宅單位	1 589	909	826
Villas/Bungalows/Modern village houses	別墅/平房/新型村屋	354	458	222
Simple stone structures/Traditional village houses	簡單磚石蓋搭建築物/傳統村屋	160	240	70
Staff quarters	員工宿舍	7	35	105
Non-domestic quarters	非住宅用屋宇單位	-	28	7
Temporary housing	臨時房屋			
Public temporary quarters	公營臨時屋宇單位	-	959	128
Private temporary structures	私人臨時建築物	6	205	64
Total	總計	4 980	6 256	4 838
No. of residents	本港居民數目			
Permanent housing	永久性房屋			
Housing Authority rental flats (Group A)	房屋委員會甲類租住單位	11 422	3 329	-
Housing Authority rental flats (Group B)	房屋委員會乙類租住單位	-	-	-
Housing Society rental flats	房屋協會租住單位	-	-	-
Housing Authority subsidized sale flats	房屋委員會補助出售單位	-	7 476	11 144
Housing Society subsidized sale flats	房屋協會補助出售單位	-	-	-
Private residential flats	私人住宅單位	4 809	3 111	3 164
Villas/Bungalows/Modern village houses	別墅/平房/新型村屋	956	1 748	935
Simple stone structures/Traditional village houses	簡單磚石蓋搭建築物/傳統村屋	480	941	226
Staff quarters	員工宿舍	21	70	364
Non-domestic quarters	非住宅用屋宇單位	-	63	7
Temporary housing	臨時房屋			
Public temporary quarters	公營臨時屋宇單位	-	2 660	348
Private temporary structures	私人臨時建築物	6	717	218
Total	總計	17 694	20 115	16 406

一九九六年中期人口統計 - 有關各區議會分區及選區的統計表：
按屋宇單位類型劃分的屋宇單位、住戶及人口數目

Ho Tung Lau 何東樓	Ma On Shan 馬鞍山	Wu Kai Sha 烏溪沙	Saddle Ridge 富寶	Kam Ying 錦英	Yiu On 耀安	Heng On 恒安	Tai Shui Hang 大水坑
-	-	3 506	-	-	4 777	5 907	-
-	-	-	-	-	-	-	-
-	-	-	-	-	-	-	-
-	2 695	1 365	4 620	3 461	-	-	3 899
-	-	-	-	-	-	-	-
3 030	911	993	959	3 346	-	-	-
855	2	257	-	-	-	-	140
189	61	28	-	-	-	-	28
1 428	14	21	7	7	7	14	-
2 002	-	49	-	-	7	-	3
-	1 442	-	-	-	-	-	-
7	39	11	-	-	-	-	4
7 511	5 164	6 230	5 586	6 814	4 791	5 921	4 074
-	-	3 506	-	-	4 770	6 110	-
-	-	-	-	-	-	-	-
-	-	-	-	-	-	-	-
-	2 695	1 365	4 620	3 475	-	-	3 899
-	-	-	-	-	-	-	-
3 044	918	993	966	3 339	-	-	-
919	2	258	-	-	-	-	162
203	67	28	-	-	-	-	28
1 470	14	21	7	7	7	14	-
3 997	-	21	-	-	-	-	-
-	1 442	-	-	-	-	-	-
7	42	11	-	-	-	-	4
9 640	5 180	6 203	5 593	6 821	4 777	6 124	4 093
-	-	12 078	-	-	19 347	24 705	-
-	-	-	-	-	-	-	-
-	-	-	-	-	-	-	-
-	9 828	4 606	16 247	12 859	-	-	14 364
-	-	-	-	-	-	-	-
9 950	2 146	3 338	2 639	8 456	-	-	-
3 506	4	832	-	-	-	-	746
742	167	84	-	-	-	-	85
4 942	28	49	21	7	7	21	-
4 977	-	210	-	-	245	-	952
-	4 613	-	-	-	-	-	-
42	67	36	-	-	-	-	9
24 159	16 853	21 233	18 907	21 322	19 599	24 726	16 156

Sha Tin District (Cont'd.)

沙田區 (續)

Type of quarters	屋宇單位類型	Bik Woo 碧湖	Kwong Yuen 廣源	Tsang Tai Uk 曾大屋
No. of occupied quarters	有人居住的屋宇單位數目			
Permanent housing	永久性房屋			
Housing Authority rental flats (Group A)	房屋委員會甲類租住單位	-	4 383	-
Housing Authority rental flats (Group B)	房屋委員會乙類租住單位	-	-	-
Housing Society rental flats	房屋協會租住單位	-	-	-
Housing Authority subsidized sale flats	房屋委員會補助出售單位	2 863	-	2 413
Housing Society subsidized sale flats	房屋協會補助出售單位	-	-	-
Private residential flats	私人住宅單位	2 408	-	-
Villas/Bungalows/Modern village houses	別墅/平房/新型村屋	267	288	831
Simple stone structures/Traditional village houses	簡單磚石蓋搭建築物/傳統村屋	9	40	395
Staff quarters	員工宿舍	693	-	-
Non-domestic quarters	非住宅用屋宇單位	-	56	7
Temporary housing	臨時房屋			
Public temporary quarters	公營臨時屋宇單位	-	-	385
Private temporary structures	私人臨時建築物	6	4	196
Total	總計	6 246	4 771	4 227
No. of domestic households	家庭住戶數目			
Permanent housing	永久性房屋			
Housing Authority rental flats (Group A)	房屋委員會甲類租住單位	-	4 544	-
Housing Authority rental flats (Group B)	房屋委員會乙類租住單位	-	-	-
Housing Society rental flats	房屋協會租住單位	-	-	-
Housing Authority subsidized sale flats	房屋委員會補助出售單位	2 863	-	2 413
Housing Society subsidized sale flats	房屋協會補助出售單位	-	-	-
Private residential flats	私人住宅單位	2 415	-	-
Villas/Bungalows/Modern village houses	別墅/平房/新型村屋	279	288	824
Simple stone structures/Traditional village houses	簡單磚石蓋搭建築物/傳統村屋	9	40	402
Staff quarters	員工宿舍	693	-	-
Non-domestic quarters	非住宅用屋宇單位	-	63	7
Temporary housing	臨時房屋			
Public temporary quarters	公營臨時屋宇單位	-	-	399
Private temporary structures	私人臨時建築物	6	4	217
Total	總計	6 265	4 939	4 262
No. of residents	本港居民數目			
Permanent housing	永久性房屋			
Housing Authority rental flats (Group A)	房屋委員會甲類租住單位	-	18 226	-
Housing Authority rental flats (Group B)	房屋委員會乙類租住單位	-	-	-
Housing Society rental flats	房屋協會租住單位	-	-	-
Housing Authority subsidized sale flats	房屋委員會補助出售單位	10 612	-	8 898
Housing Society subsidized sale flats	房屋協會補助出售單位	-	-	-
Private residential flats	私人住宅單位	8 568	-	-
Villas/Bungalows/Modern village houses	別墅/平房/新型村屋	891	984	3 105
Simple stone structures/Traditional village houses	簡單磚石蓋搭建築物/傳統村屋	33	136	1 333
Staff quarters	員工宿舍	2 492	-	-
Non-domestic quarters	非住宅用屋宇單位	-	189	28
Temporary housing	臨時房屋			
Public temporary quarters	公營臨時屋宇單位	-	-	1 169
Private temporary structures	私人臨時建築物	9	16	742
Total	總計	22 605	19 551	15 275

一九九六年中期人口統計 - 有關各區議會分區及選區的統計表：
按屋宇單位類型劃分的屋宇單位、住戶及人口數目

Sun Tin Wai 新田圍	Keng Hau 徑口	Hin Ka 顯嘉	Mei Tin 美田	Tin Sum 田心	Chui Tin 翠田	Total 總計
3 374	3 214	2 640	-	4 258	2 086	65 352
-	-	-	-	-	-	-
-	-	-	-	-	-	3 703
-	-	1 645	3 584	-	1 393	35 631
-	-	-	-	-	-	-
-	567	-	1 029	-	1 491	41 877
587	440	-	477	469	-	6 268
10	24	-	39	43	-	1 712
-	42	35	28	7	-	3 598
14	42	14	70	14	7	2 869
-	-	-	-	-	-	2 914
65	8	-	60	6	-	1 025
4 050	4 337	4 334	5 287	4 797	4 977	164 949
3 388	3 214	2 661	-	4 265	2 079	66 346
-	-	-	-	-	-	-
-	-	-	-	-	-	3 682
-	-	1 645	3 591	-	1 393	35 673
-	-	-	-	-	-	-
-	574	-	1 029	-	1 505	41 996
587	440	-	484	475	-	6 413
10	24	-	39	50	-	1 792
-	42	35	28	7	-	3 633
14	-	14	21	14	7	4 747
-	-	-	-	-	-	2 928
65	8	-	60	6	-	1 088
4 064	4 302	4 355	5 252	4 817	4 984	168 298
12 894	14 244	10 932	-	17 656	9 093	255 957
-	-	-	-	-	-	-
-	-	-	-	-	-	13 090
-	-	5 705	13 629	-	4 844	127 611
-	-	-	-	-	-	-
-	2 331	-	3 241	-	4 137	123 881
1 812	1 476	-	1 757	1 657	-	22 616
20	72	-	136	120	-	5 661
-	161	112	63	14	-	11 718
42	497	63	231	56	14	10 269
-	-	-	-	-	-	8 790
225	16	-	222	16	-	3 400
14 993	18 797	16 812	19 279	19 519	18 088	582 993

Sai Kung District

西貢區

Type of quarters	屋宇單位類型	Sai Kung Central 西貢中心	Pak Sha Wan 白沙灣	Sai Kung Islands 西貢離島
No. of occupied quarters	有人居住的屋宇單位數目			
Permanent housing	永久性房屋			
Housing Authority rental flats (Group A)	房屋委員會甲類租住單位	-	-	-
Housing Authority rental flats (Group B)	房屋委員會乙類租住單位	-	-	-
Housing Society rental flats	房屋協會租住單位	297	-	-
Housing Authority subsidized sale flats	房屋委員會補助出售單位	-	-	-
Housing Society subsidized sale flats	房屋協會補助出售單位	-	-	-
Private residential flats	私人住宅單位	1 395	57	-
Villas/Bungalows/Modern village houses	別墅/平房/新型村屋	2 055	3 089	925
Simple stone structures/Traditional village houses	簡單磚石蓋搭建築物/傳統村屋	353	459	322
Staff quarters	員工宿舍	-	20	6
Non-domestic quarters	非住宅用屋宇單位	12	50	19
Temporary housing	臨時房屋			
Public temporary quarters	公營臨時屋宇單位	-	-	894
Private temporary structures	私人臨時建築物	21	112	21
Total	總計	4 133	3 787	2 187
No. of domestic households	家庭住戶數目			
Permanent housing	永久性房屋			
Housing Authority rental flats (Group A)	房屋委員會甲類租住單位	-	-	-
Housing Authority rental flats (Group B)	房屋委員會乙類租住單位	-	-	-
Housing Society rental flats	房屋協會租住單位	297	-	-
Housing Authority subsidized sale flats	房屋委員會補助出售單位	-	-	-
Housing Society subsidized sale flats	房屋協會補助出售單位	-	-	-
Private residential flats	私人住宅單位	1 416	57	-
Villas/Bungalows/Modern village houses	別墅/平房/新型村屋	2 078	3 096	925
Simple stone structures/Traditional village houses	簡單磚石蓋搭建築物/傳統村屋	360	480	322
Staff quarters	員工宿舍	-	20	6
Non-domestic quarters	非住宅用屋宇單位	9	27	16
Temporary housing	臨時房屋			
Public temporary quarters	公營臨時屋宇單位	-	-	894
Private temporary structures	私人臨時建築物	21	112	21
Total	總計	4 181	3 792	2 184
No. of residents	本港居民數目			
Permanent housing	永久性房屋			
Housing Authority rental flats (Group A)	房屋委員會甲類租住單位	-	-	-
Housing Authority rental flats (Group B)	房屋委員會乙類租住單位	-	-	-
Housing Society rental flats	房屋協會租住單位	1 140	-	-
Housing Authority subsidized sale flats	房屋委員會補助出售單位	-	-	-
Housing Society subsidized sale flats	房屋協會補助出售單位	-	-	-
Private residential flats	私人住宅單位	5 547	144	-
Villas/Bungalows/Modern village houses	別墅/平房/新型村屋	7 693	10 793	2 691
Simple stone structures/Traditional village houses	簡單磚石蓋搭建築物/傳統村屋	1 289	1 535	840
Staff quarters	員工宿舍	-	57	6
Non-domestic quarters	非住宅用屋宇單位	48	273	61
Temporary housing	臨時房屋			
Public temporary quarters	公營臨時屋宇單位	-	-	2 580
Private temporary structures	私人臨時建築物	84	371	56
Total	總計	15 801	13 173	6 234

Hang Hau 坑口	Chung On 頌安	Tsui Lam 翠林	Hong King 康景	Po Lam 寶林	Yan Ying 欣英	King Lam 景林	Tak Fu 德富	Total 總計
-	-	4 932	-	5 075	-	5 299	3 556	18 862
-	-	-	-	-	-	-	-	-
-	-	-	-	-	-	-	-	297
-	4 017	-	2 890	-	3 435	811	3 626	14 779
-	-	-	-	-	-	-	-	-
63	-	-	-	1 778	-	-	-	3 293
4 533	-	-	294	-	-	-	-	10 896
482	11	-	-	-	-	-	-	1 627
910	-	-	21	7	-	-	7	971
1 346	7	28	-	7	-	7	14	1 490
-	615	-	658	-	-	-	-	2 167
91	2	-	-	-	-	-	-	247
7 425	4 652	4 960	3 863	6 867	3 435	6 117	7 203	54 629
-	-	4 911	-	5 341	-	5 936	3 556	19 744
-	-	-	-	-	-	-	-	-
-	-	-	-	-	-	-	-	297
-	4 017	-	2 904	-	3 435	811	3 626	14 793
-	-	-	-	-	-	-	-	-
63	-	-	-	1 778	-	-	-	3 314
4 589	-	-	300	-	-	-	-	10 988
482	11	-	-	-	-	-	-	1 655
980	-	-	21	7	-	-	7	1 041
2 198	7	28	-	-	-	7	14	2 306
-	657	-	665	-	-	-	-	2 216
98	2	-	-	-	-	-	-	254
8 410	4 694	4 939	3 890	7 126	3 435	6 754	7 203	56 608
-	-	20 861	-	20 356	-	19 950	11 886	73 053
-	-	-	-	-	-	-	-	-
-	-	-	-	-	-	-	-	1 140
-	15 025	-	11 140	-	13 218	2 914	13 482	55 779
-	-	-	-	-	-	-	-	-
210	-	-	-	4 494	-	-	-	10 395
15 098	-	-	953	-	-	-	-	37 228
1 880	28	-	-	-	-	-	-	5 572
2 751	-	-	56	7	-	-	7	2 884
3 532	21	91	-	350	-	35	84	4 495
-	2 129	-	1 876	-	-	-	-	6 585
231	3	-	-	-	-	-	-	745
23 702	17 206	20 952	14 025	25 207	13 218	22 899	25 459	197 876

Islands District

離島區

Type of quarters	屋宇單位類型	Lantau 大嶼山	Discovery Bay 愉景灣
No. of occupied quarters	有人居住的屋宇單位數目		
Permanent housing	永久性房屋		
Housing Authority rental flats (Group A)	房屋委員會甲類租住單位	600	-
Housing Authority rental flats (Group B)	房屋委員會乙類租住單位	-	-
Housing Society rental flats	房屋協會租住單位	-	-
Housing Authority subsidized sale flats	房屋委員會補助出售單位	-	-
Housing Society subsidized sale flats	房屋協會補助出售單位	-	-
Private residential flats	私人住宅單位	290	3 983
Villas/Bungalows/Modern village houses	別墅/平房/新型村屋	1 658	973
Simple stone structures/Traditional village houses	簡單磚石蓋搭建築物/傳統村屋	455	-
Staff quarters	員工宿舍	78	189
Non-domestic quarters	非住宅用屋宇單位	125	-
Temporary housing	臨時房屋		
Public temporary quarters	公營臨時屋宇單位	-	-
Private temporary structures	私人臨時建築物	514	-
Total	總計	3 720	5 145
No. of domestic households	家庭住戶數目		
Permanent housing	永久性房屋		
Housing Authority rental flats (Group A)	房屋委員會甲類租住單位	606	-
Housing Authority rental flats (Group B)	房屋委員會乙類租住單位	-	-
Housing Society rental flats	房屋協會租住單位	-	-
Housing Authority subsidized sale flats	房屋委員會補助出售單位	-	-
Housing Society subsidized sale flats	房屋協會補助出售單位	-	-
Private residential flats	私人住宅單位	290	4 032
Villas/Bungalows/Modern village houses	別墅/平房/新型村屋	1 562	973
Simple stone structures/Traditional village houses	簡單磚石蓋搭建築物/傳統村屋	443	-
Staff quarters	員工宿舍	72	196
Non-domestic quarters	非住宅用屋宇單位	60	-
Temporary housing	臨時房屋		
Public temporary quarters	公營臨時屋宇單位	-	-
Private temporary structures	私人臨時建築物	504	-
Total	總計	3 537	5 201
No. of residents	本港居民數目		
Permanent housing	永久性房屋		
Housing Authority rental flats (Group A)	房屋委員會甲類租住單位	1 860	-
Housing Authority rental flats (Group B)	房屋委員會乙類租住單位	-	-
Housing Society rental flats	房屋協會租住單位	-	-
Housing Authority subsidized sale flats	房屋委員會補助出售單位	-	-
Housing Society subsidized sale flats	房屋協會補助出售單位	-	-
Private residential flats	私人住宅單位	580	9 639
Villas/Bungalows/Modern village houses	別墅/平房/新型村屋	4 055	3 535
Simple stone structures/Traditional village houses	簡單磚石蓋搭建築物/傳統村屋	808	-
Staff quarters	員工宿舍	189	287
Non-domestic quarters	非住宅用屋宇單位	1 845	-
Temporary housing	臨時房屋		
Public temporary quarters	公營臨時屋宇單位	-	-
Private temporary structures	私人臨時建築物	2 493	-
Total	總計	11 830	13 461

Peng Chau & Hei Ling Chau 坪洲及喜靈洲	Lamma & Po Toi 南丫及蒲台	Cheung Chau South 長洲南	Cheung Chau North 長洲北	Total 總計
-	-	-	453	1 053
-	-	-	-	-
-	-	-	-	-
-	-	-	-	-
255	-	156	3	4 687
1 594	1 488	2 592	2 384	10 689
385	333	642	287	2 102
104	-	-	3	374
18	4	69	63	279
-	-	-	-	-
147	182	194	64	1 101
2 503	2 007	3 653	3 257	20 285
-	-	-	-	-
-	-	-	453	1 059
-	-	-	-	-
-	-	-	-	-
-	-	-	-	-
255	-	162	3	4 742
1 606	1 505	2 625	2 417	10 688
388	333	642	296	2 102
104	-	-	3	375
15	4	75	48	202
-	-	-	-	-
154	182	194	64	1 098
2 522	2 024	3 698	3 284	20 266
-	-	-	-	-
-	-	-	1 965	3 825
-	-	-	-	-
-	-	-	-	-
-	-	-	-	-
636	-	717	33	11 605
4 639	3 374	8 835	8 829	33 267
1 243	848	1 682	713	5 294
266	-	-	6	748
1 880	11	150	276	4 162
-	-	-	-	-
518	469	500	176	4 156
9 182	4 702	11 884	11 998	63 057



Publications of the 1996 Population By-census Released in November 1996

於一九九六年十一月出版有關一九九六年中期人口統計的刊物

Title of Publication	刊物名稱	Language	語文
Hong Kong 1996 Population By-census	一九九六年中期人口統計		
Summary Results	簡要報告	English	英文
Summary Results	簡要報告	Chinese	中文
Tables for Tertiary Planning Units: Population by Age and Sex	有關各規劃統計小區的統計表： 按年齡及性別劃分的人口數目	Bilingual	中英文
Tables for Tertiary Planning Units: Quarters, Households and Population by Type of Quarters	有關各規劃統計小區的統計表： 按屋宇單位類型劃分的屋宇單位、 住戶及人口數目	Bilingual	中英文
Tables for District Board Districts and Constituency Areas: Population by Age and Sex	有關各區議會分區及選區的統計表： 按年齡及性別劃分的人口數目	Bilingual	中英文
Tables for District Board Districts and Constituency Areas: Quarters, Households and Population by Type of Quarters	有關各區議會分區及選區的統計表： 按屋宇單位類型劃分的屋宇單位、 住戶及人口數目	Bilingual	中英文
Boundary Maps Complementary to Tables for Tertiary Planning Units	規劃統計小區統計表的附件 - 區域分界地圖	Bilingual	中英文
Boundary Maps Complementary to Tables for District Board Districts and Constituency Areas	區議會分區及選區統計表的附件 - 區域分界地圖	Bilingual	中英文

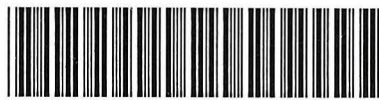

J33550502B0

\$20